

NATUR OCH KULTUR

Datum: 2024-04-22

Skala (A3): 1:15 000

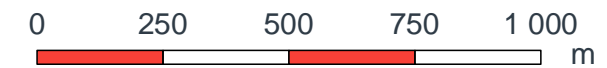

© Lantmäteriet, Geodatasamverkan

— Luftledning

- - - - - Avgränsning 100 m

□ Ny station Odensala Östra

Natur

▨ Biotopskyddsobjekt yta

— Biotopskyddsobjekt linje

✿ Biotopskyddsobjekt punkt

◆ Rödlistad och/eller fridlyst art (Artportalen 2012-2022)

● Naturvårdsart (NVI)

Naturvärdesobjekt (NVI)

■ Påtagligt

■ Visst

● Skyddsvärda träd

■ Ängs- och betesmark

▨ Sumpskog

▨ Naturvärde

▨ Naturvårdsavtal

▨ Natura 2000 - Art och habitat

Kultur

● Fornminne punktobjekt

— Fornminne linjeobjekt

▨ Fornminne ytoobjekt

■ Landskapsbildsskydd

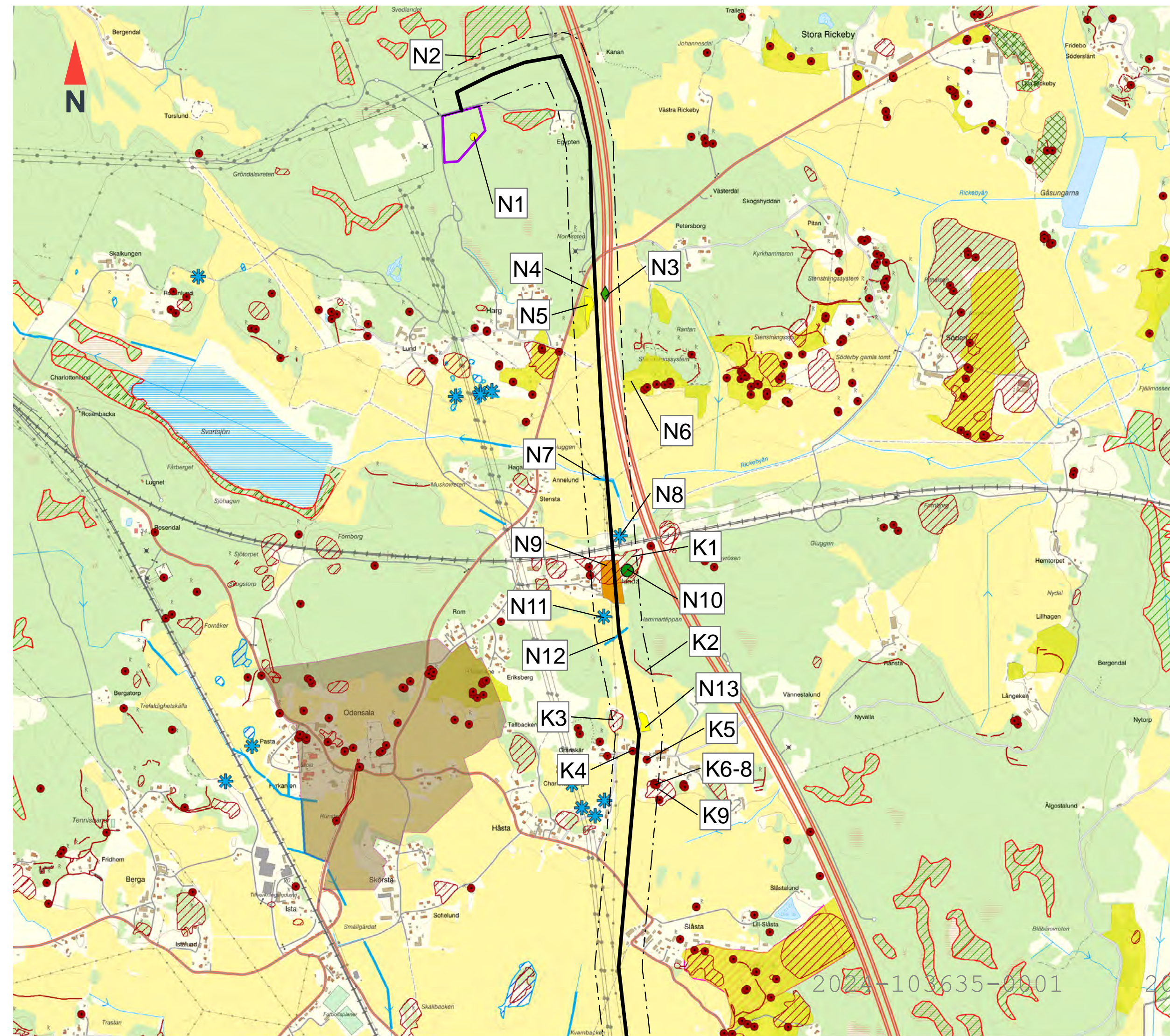

2024-10-16 35-0001

2024-07-05

NATUR OCH KULTUR

Datum: 2024-04-22

Skala (A3): 1:15 000

0 250 500 750 1 000 m

© Lantmäteriet, Geodatasamverkan

— Luftledning

— Markkabel

Natur

▨ Biotopskyddsobjekt yta

— Biotopskyddsobjekt linje

◆ Rödlistad och/eller fridlyst art (Artportalen 2018-2021)

• Naturminne

■ Ängs- och betesmark

▨ Sumpskog

▨ Naturvärde

▨ Naturreservat

▨ Natura 2000 - Art och habitat

Kultur

• Fornminne punktobjekt

— Fornminne linjeobjekt

▨ Fornminne ytoobjekt

■ Landskapsbildsskydd

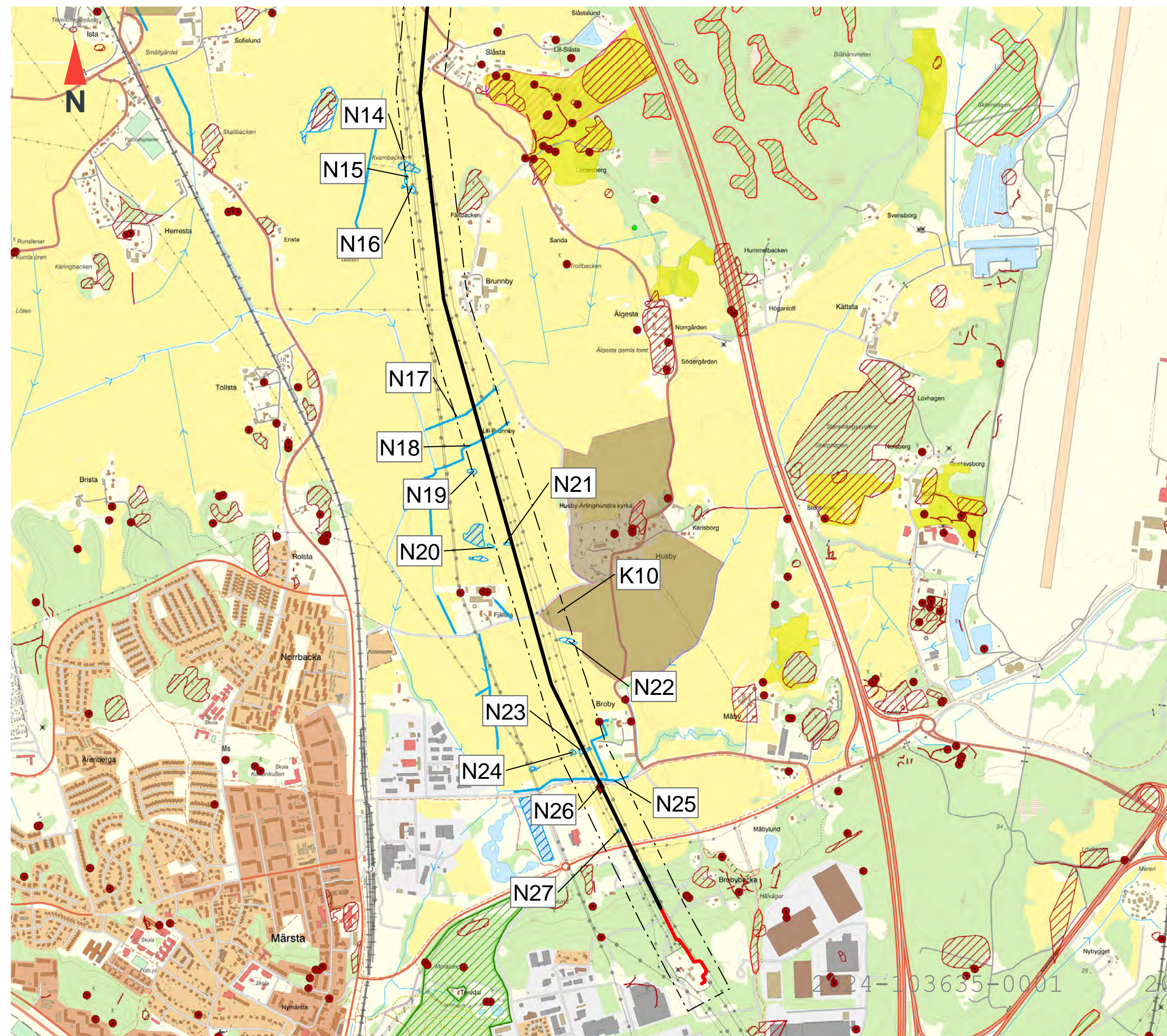

2024-103635-0001

2024-07-05

