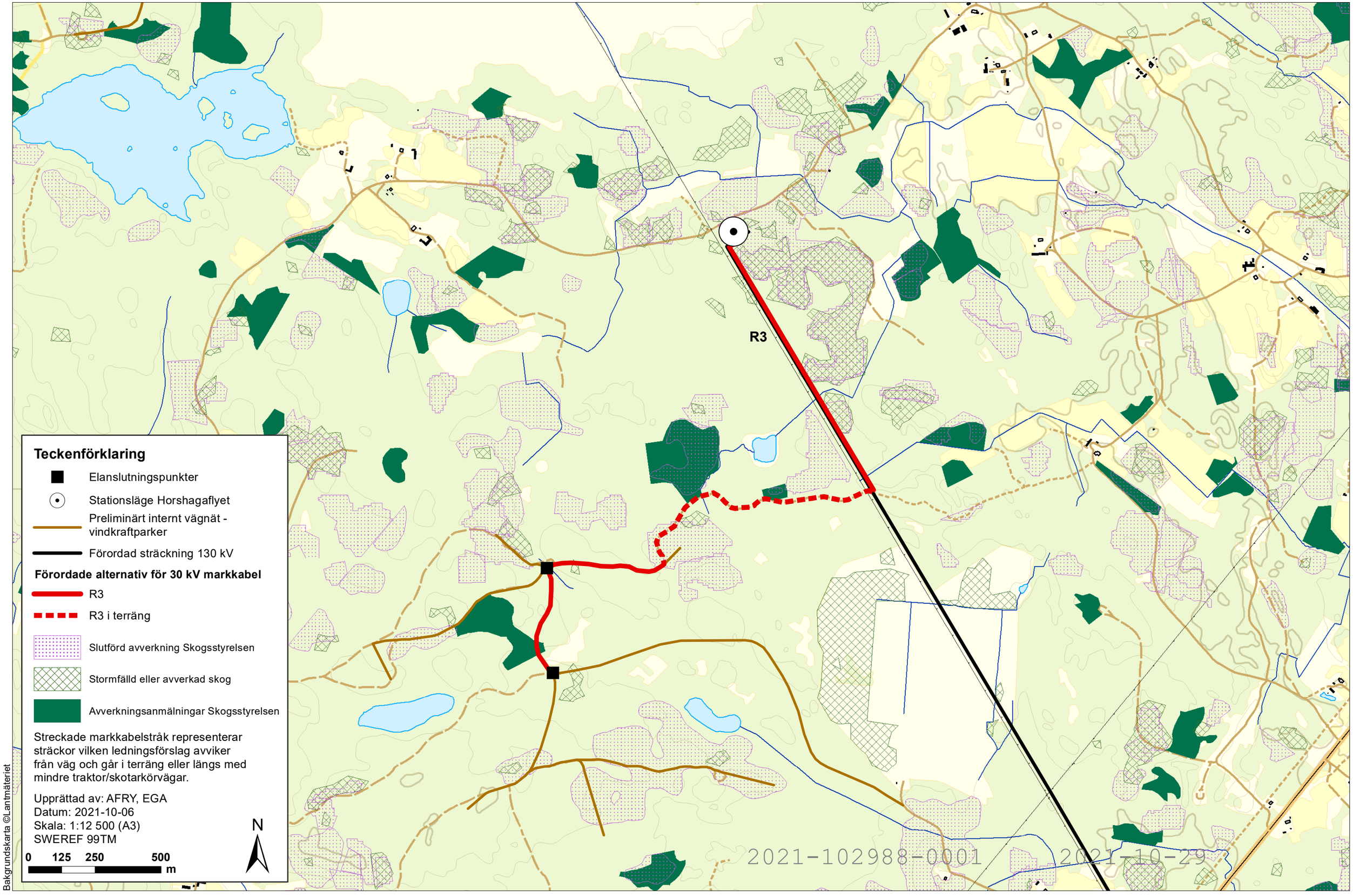Nya 30 kV kraftledningar mellan vindkraftparken Rosenholm och station Horshagaflyet
Intressekarta över avverkningsanmälningar och slutförda avverkningar inkl. stormfälld skog