

**Samråd gällande
nya 150 kV-ledningar mellan
vindkraftpark Sandselehöjderna
och stamnätsstation Grundfors**

Sorsele & Storumans kommuner
2021-05-20

01/06/2021
C4 – Strictly confidential, C3 – Restricted, C2 – Internal, C1 – Public

VATTENFALL

2022-10-10

1

Presentation av deltagare

Vattenfall Eldistribution

- [Redacted]
- [Redacted]
- [Redacted]
- [Redacted]
- [Redacted]

Sweco

- [Redacted]
- [Redacted]
- [Redacted]

01/06/2021
C4 – Strictly confidential, C3 – Restricted, C2 – Internal, C1 – Public

VATTENFALL

2

2



Bakgrund och syfte

- Vattenfall Vindkraft har sökt tillstånd för vindkraftpark Sandselehöjderna
- Söka tillstånd för ett antal ledningar
- Syftet med ledningarna är att ansluta vindkraftparken till elnätet.

01/06/2021
C4 – Strictly confidential, C3 – Restricted, C2 – Internal, C1 – Public

VATTENFALL 

2022-11-10
2021-103 82-0001

3

3



Varför samråd?

- Informera om planerat projekt och svara på frågor
- Fånga upp information och synpunkter för fortsatt process

01/06/2021
C4 – Strictly confidential, C3 – Restricted, C2 – Internal, C1 – Public

VATTENFALL 

4

4

Tillståndprocessen

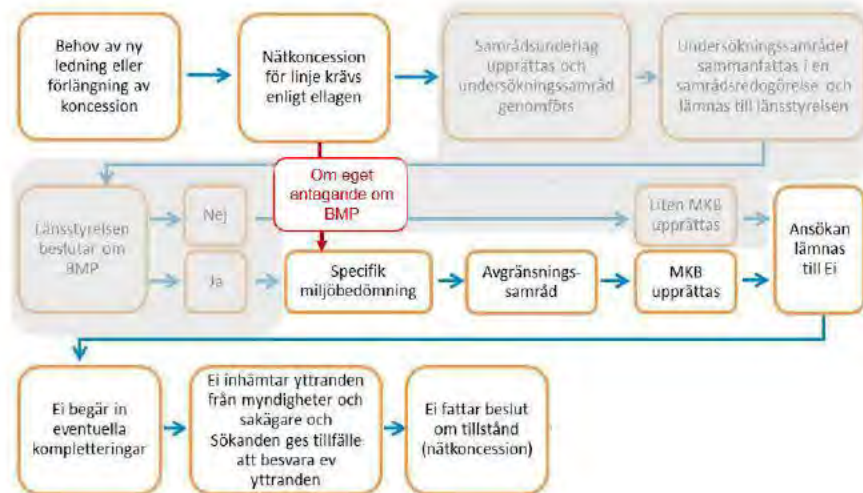

01/06/2021
C4 – Strictly confidential, C3 – Restricted, C2 – Internal, C1 – Public

VATTENFALL 

2022-11-10

2022-103 82-0001

5

5

Process

- Myndighetsdialog och samråd steg 1
- Samråd steg 2
- Val av sträckning
- Framtagande av MKB och övriga handlingar
- Ansökan till Energimarknadsinspektionen (Ei)

01/06/2021
C4 – Strictly confidential, C3 – Restricted, C2 – Internal, C1 – Public

VATTENFALL 

6

6



Teknisk beskrivning

01/06/2021
C4 – Strictly confidential, C3 – Restricted, C2 – Internal, C1 – Public

VATTENFALL 

2022-103 82500 2022-11-10

7

7

Stolptyp: Träportalstolpar, kan förekomma enkelstolpe m. faslinor i vertikalplan

Höjd: Portalstolpar ca 15-35 meter
Enkelstolpe ca 20-40 meter
+ en eller två topplinor

Material: Trä, stål eller komposit



01/06/2021
C4 – Strictly confidential, C3 – Restricted, C2 – Internal, C1 – Public

VATTENFALL 

8

8

Markanspråk

- Skogsgata nysträckning, en ledning: ca 40 m
- Skogsgatan nysträckning, två ledningar: ca 60 m
- Breddning av befintlig ledningsgata: ca 30 m

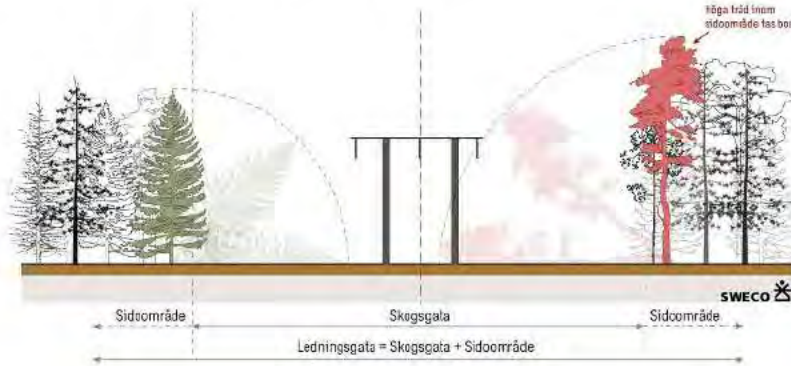

01/06/2021
C4 – Strictly confidential, C3 – Restricted, C2 – Internal, C1 – Public



2022-11-10

2022-103 82-0001

Alternativa utredningsstråk

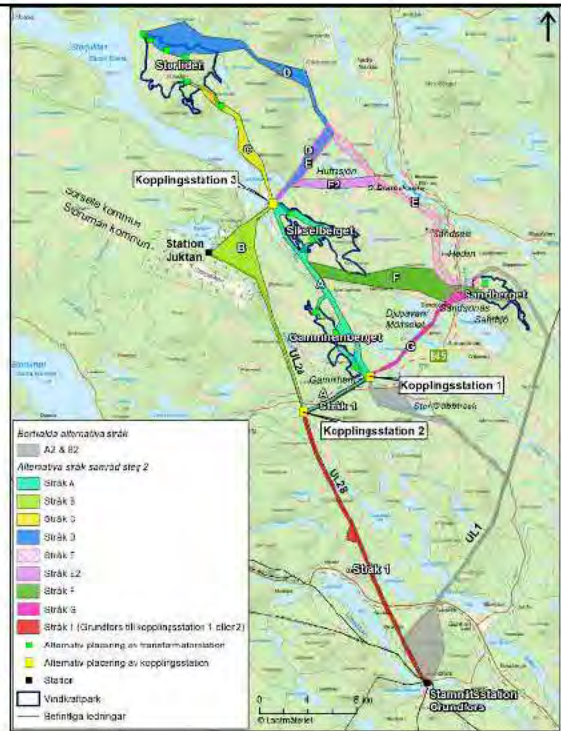

01/06/2021
C4 – Strictly confidential, C3 – Restricted, C2 – Internal, C1 – Public



Grundfors – Kopplingsstation 1, 2 eller 3



01/06/2021
C4 – Strictly confidential, C3 – Restricted, C2 – Internal, C1 – Public

VATTENFALL

12

12

Kopplingsstation 1, 2 eller 3 – Sikselsberget, respektive Gammhemberg



01/06/2021
C4 – Strictly confidential, C3 – Restricted, C2 – Internal, C1 – Public

VATTENFALL

13

13

Kopplingsstation 1, 2 eller 3 – Storliden



01/06/2021
C4 – Strictly confidential, C3 – Restricted, C2 – Internal, C1 – Public



Kopplingsstation 1, 2 eller 3 – Sandberget

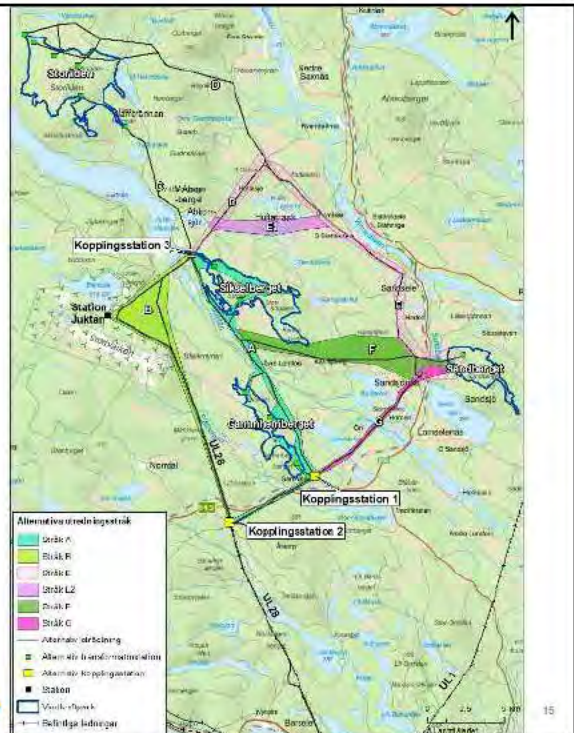

01/06/2021
C4 – Strictly confidential, C3 – Restricted, C2 – Internal, C1 – Public





Intressen att beakta

01/06/2021
C4 – Strictly confidential, C3 – Restricted, C2 – Internal, C1 – Public

VATTENFALL 

2022-103 82-0001 2022-11-10

17

17



- Landskap och bebyggelsemiljö
- Naturmiljö
- Fågelliv
- Vattenmiljö
- Friluftsliv
- Rennäring
- Kulturmiljö
- Kommunala planer
- Övrig markanvändning och infrastruktur

01/06/2021
C4 – Strictly confidential, C3 – Restricted, C2 – Internal, C1 – Public

VATTENFALL 

18

18



Fortsatt arbete

- » Sammanställa inkomna yttranden
- » Val av ledningssträckningar
- » Miljökonsekvensbeskrivning
- » Ansökan planeras att lämnas in hösten/vintern 2021
- » Byggnation planeras att påbörjas när koncession och markavtal erhållits

01/06/2021

VATTENFALL 

2022-11-10
2-0001

19

19



Frågor

01/06/2021

C4 – Strictly confidential, C3 – Restricted, C2 – Internal, C1 – Public

VATTENFALL 

20

20

Sweco Sverige AB

Box 110
901 03 Umeå

e-post: [REDACTED]@sweco.se

Vid frågor eller funderingar kan ni kontakta [REDACTED] på telefon [REDACTED]
eller e-post [REDACTED][@sweco.se](mailto:[REDACTED]@sweco.se)

Skriftliga synpunkter önskas oss tillhanda senast **11 juni 2021** via brev
eller e-post

01/06/2021
C4 – Strictly confidential, C3 – Restricted, C2 – Internal, C1 – Public

VATTENFALL 

2022-11-10

20 2-103 82-0001

21