

# Handbok för inrapportering av avbrottsdata per anläggningspunkt

inför inrapportering av avbrott avseende år 2025 enligt  
EIFS 2015:4 samt ändringsföreskriften EIFS 2015:9

Energimarknadsinspektionen (Ei) är en myndighet med uppdrag att arbeta för väl fungerande energimarknader.

Det övergripande syftet med vårt arbete är att Sverige ska ha väl fungerande distribution och handel av el, fjärrvärme och naturgas. Vi ska också ta tillvara kundernas intressen och stärka deras ställning på marknaderna.

Konkret innebär det att vi har tillsyn över att företagen följer regelverken. Vi har också ansvar för att utveckla spelreglerna och informera kunderna om vad som gäller. Vi reglerar villkoren för de monopolföretag som driver elnät och naturgasnät och har tillsyn över företagen på de konkurrensutsatta energimarknaderna.

Energimarknaderna behöver spelregler – vi ser till att de följs.

# Förord

Denna handbok syftar till att förenkla för elnätsföretagen vid den årliga avbrottsrapporteringen enligt föreskrifterna EIFS 2015:4 samt ändringsföreskrifterna EIFS 2015:9. Handboken trycks inte utan finns för nedladdning på Energimarknadsinspektionens (Ei) webbplats ([www.ei.se](http://www.ei.se)). Handboken uppdateras inför varje årlig inrapportering.

| Ver.nr | Datum      | Avdelning      | Ändring/Kommentar  |
|--------|------------|----------------|--|
| 1      | 2011-01-xx | Teknisk analys | Första version   |
| 1.1    | 2011-03-15 | Teknisk analys |  |
| 2.0    | 2012-02-15 | Teknisk analys | Uppdaterad i avsnitt 3.5.6 avseende jämförelse av nyckeltal, uppdaterad i avsnitt 3.5.7 avseende inskickning av rapport, ny Bilaga 1                               |
| 3.0    | 2013-02-04 | Teknisk analys | Smärre uppdateringar   |
| 4.0    | 2014-02-20 | Teknisk analys | Uppdaterad version inför rapportering av 2013 års avbrott  |
| 5.0    | 2015-02-20 | Teknisk analys | Uppdaterad version inför rapportering av 2014 års avbrott  |
| 6.0    | 2016-01-22 | Teknisk analys | Uppdaterad version inför rapportering av 2015 års avbrott  |
| 7.0    | 2017-01-18 | Teknisk analys | Uppdaterad version inför rapportering av 2016 års avbrott  |
| 8.0    | 2018-02-09 | Teknisk analys | Uppdaterad version inför rapportering av 2017 års avbrott  |
| 8.1    | 2018-04-11 | Teknisk analys | Ändringar av behörighetshantering  |
| 9.0    | 2019-01-24 | Teknisk analys | Uppdaterad version inför rapportering av 2018 års avbrott  |
| 2020   | 2020-01-28 | Teknisk analys | Uppdaterad version inför rapportering av 2019 års avbrott  |
| 2021   | 2021-02-09 | Teknisk analys | Uppdaterad version inför rapportering av 2020 års avbrott  |
| 2021   | 2021-05-27 | Teknisk analys | Uppdaterade bilder   |
| 2022   | 2022-01-26 | Teknisk analys | Uppdaterad version inför rapportering av 2021 års avbrott  |
| 2023   | 2023-01-24 | Teknisk analys | Uppdaterad version inför rapportering av 2022 års avbrott, uppdatering av Avsnitt 3.1<br>Tidigare avsnitt 3.2 och 3.3 har tagits bort                              |
| 2024   | 2024-01-30 | Energisystem   | Uppdaterad version inför rapportering av 2023 års avbrott  |
| 2025   | 2025-01-28 | Energisystem   | Uppdaterad version inför rapportering av 2024 års avbrott  |
| 2026   | 2026-01-28 | Energisystem   | Uppdaterad version inför rapportering av 2025 års avbrott, uppdaterade bilder, reviderade tabeller för otillåtna koder samt SNI 2007 och en ny tabell för SNI 2025 |

# Innehåll

|          |   |           |
|----------|---|-----------|
| <b>1</b> | <b>Till användaren av handboken .....</b>   | <b>5</b>  |
| <b>2</b> | <b>Lagar, förordningar och föreskrifter samt andra viktiga dokument .....</b>       | <b>6</b>  |
| 2.1      | Lag.....  | 6         |
| 2.2      | Förordning .....  | 6         |
| 2.3      | Föreskrifter.....   | 6         |
| 2.4      | Andra viktiga dokument .....  | 6         |
| <b>3</b> | <b>Inrapportering av uppgifter via e-tjänsten KENT .....</b>                        | <b>8</b>  |
| 3.1      | Behörighet till Energimarknadsinspektionens e-tjänster .....                        | 8         |
| 3.2      | Inloggning i KENT avbrott.....  | 8         |
| 3.3      | Att arbeta i systemet för inrapportering av avbrottsdata.....                       | 12        |
| 3.3.1    | Välj redovisningsenhet för inrapportering .....                                     | 13        |
| 3.3.2    | Granska redovisningsenhet.....  | 13        |
| 3.3.3    | Ladda upp data om avbrott.....  | 15        |
| 3.3.4    | Rapportera kompletterande information.....  | 17        |
| 3.3.5    | Godkännande .....   | 19        |
| 3.3.6    | Granska uppgifter inför inrapportering .....  | 19        |
| 3.3.7    | Skicka in din avbrottsrapportering.....   | 21        |
| 3.3.8    | Avsluta .....   | 22        |
|          | <b>Bilaga 1 Program för filtest.....</b>  | <b>23</b> |
|          | Hitta filtest-programmet .....  | 23        |
|          | Använd filtest-programmet.....  | 25        |
|          | <b>Bilaga 2: Kundkoder.....</b>   | <b>27</b> |
|          | Ej tillåtna koder.....  | 27        |
|          | Tillåtna koder.....   | 27        |
|          | <b>Bilaga 3 Beräkningsunderlag för nyckeltal vid inrapportering av avbrott.....</b> | <b>72</b> |
|          | Lokalnäten.....   | 72        |
|          | Regionnäten .....   | 75        |

# 1 Till användaren av handboken

Från den 1 januari 2016 gäller Energimarknadsinspektionens föreskrifter för avbrottsrapportering: "Energimarknadsinspektionens föreskrifter om skyldighet att rapportera elavbrott för bedömning av leveranssäkerheten i elnäten, EIFS 2015:4" samt ändringsföreskrifterna EIFS 2015:9. Dessa föreskrifter ersätter EIFS 2013:2. Alla innehavare av nätkoncession för område och innehavare av nätkoncession för linje är enligt föreskrifterna skyldiga att varje år senast den 31 mars rapportera elavbrott avseende föregående kalenderår för bedömning av leveranskvaliteten i sitt elnät.

Handboken har till syfte att underlätta för företagen när de ska rapportera.

Handboken ger vägledning till vilka obligatoriska uppgifter elnätsföretaget ska redovisa till Ei och hur detta ska göras. Löpande anges relevanta hänvisningar till lag, förordning och föreskrifter och allmänna råd. Handboken är till för att underlätta för elnätsföretagen att lämna korrekta uppgifter enligt gällande regelverk. Ei:s behov av omfattande kommunikering vid granskning av uppgifterna kan därmed minskas, något som annars kan fördröja handläggningen i onödan. Handboken ger även vägledning till hur inrapporteringssystemet KENT avbrott används.

Mer information om avbrottsrapportering, lag, förordning, föreskrift och frågor och svar med mera, finns på Ei:s webbplats ([www.ei.se](http://www.ei.se)), där informationen uppdateras vid behov.

Handboken är utformad så att man kan använda den som en uppslagsbok, till exempel när en speciell arbetsuppgift ska utföras. Använd funktionen Sök i Adobe Reader för att hitta det du söker eller klicka på aktuell avsnittsbrik i innehållsförteckningen.

Handboken uppdateras inför varje årlig inrapportering för att vara så komplett som möjligt. På Ei:s webbplats finns alltid den senaste versionen av handboken tillgänglig.

## 2 Lagar, förordningar och föreskrifter samt andra viktiga dokument

### 2.1 Lag

- [Ellagen \(1997:857\)](#)

### 2.2 Förordning

- [Förordning \(2022:585\) om elnätsverksamhet](#)

### 2.3 Föreskrifter

- [Energimarknadsinspektionens föreskrifter om skyldighet att rapportera elavbrott för bedömning av leveranssäkerheten i elnäten; EIFS2015:4](#)

samt

- [Föreskrifter om ändring av Energimarknadsinspektionens föreskrifter \(EIFS 2015:4\) om skyldighet att rapportera elavbrott för bedömning av leveranssäkerheten i elnäten; EIFS 2015:9](#)

### 2.4 Andra viktiga dokument

I detta avsnitt redovisas de dokument och filer som behövs för avbrottsrapporteringen.

- XML-specifikation för import av avbrottsdata till e-tjänsten KENT
  - (a) Ei har tagit fram en XML-specifikation för det XML-meddelande som elnätsföretagen ska använda för inrapportering av avbrottsdata (enligt föreskrifterna EIFS 2015:4). XML specifikationen hittar du nedan.  
[Meddelandespecifikation-Avbrottsrapportering-XML-meddelande-revision-2023.pdf](#)
- XML-schema för kontroll av XML-fil för import av avbrottsdata till e-tjänsten KENT
  - (b) [InterruptionXML-2023.xsd](#)
- Excel-fil för sammanställning av de uppgifter som ska redovisas till Ei som kan användas i de fall företaget inte har tillgång till system för att skapa XML-fil
  - (c) [Avbrottsrapportering-2026.xlsx](#)

- Godkända SNI-koder
  - (d) Bilaga 2: Kundkoder
- GS1/GSRN
  - (e) [Länk till information om EI och GS1](#)

# 3 Inrapportering av uppgifter via e-tjänsten KENT

E-tjänsten KENT består av tre delsystem. Dessa är förutom inrapportering av avbrottsdata per anläggningspunkt även inrapportering till förhandsregleringen av intäktsramar och inrapportering avseende Risk- och Sårbarhetsanalyser och Åtgärdsplaner.

## 3.1 Behörighet till Energimarknadsinspektionens e-tjänster

Information om vad som gäller kring behörighet till Energimarknadsinspektionens e-tjänster finns [här](#).

Information om behörighetshantering finns i **Handbok Ei:s e-tjänsteportal**.

## 3.2 Inloggning i KENT avbrott

För att logga in krävs att du har en giltig personlig mobil BankID, samt att firmatecknaren har lagt till en behörighet för dig till systemet. Firmatecknaren får behörighet till systemet i och med att behörighet för nätföretaget att rapportera beviljas. Läs mer i handboken för e-tjänsteportalen, företagsportalen (ärendehantering) och behörighetshantering.

Inloggning i KENT görs separat för varje delsystem. Inloggningen görs via Energimarknadsinspektionens webbplats på [www.ei.se](http://www.ei.se).

Klicka på länken **E-tjänster** på förstasidan på [www.ei.se](http://www.ei.se) enligt **Figur 1** nedan.

Figur 1 Ei:s webbplats [www.ei.se](http://www.ei.se)

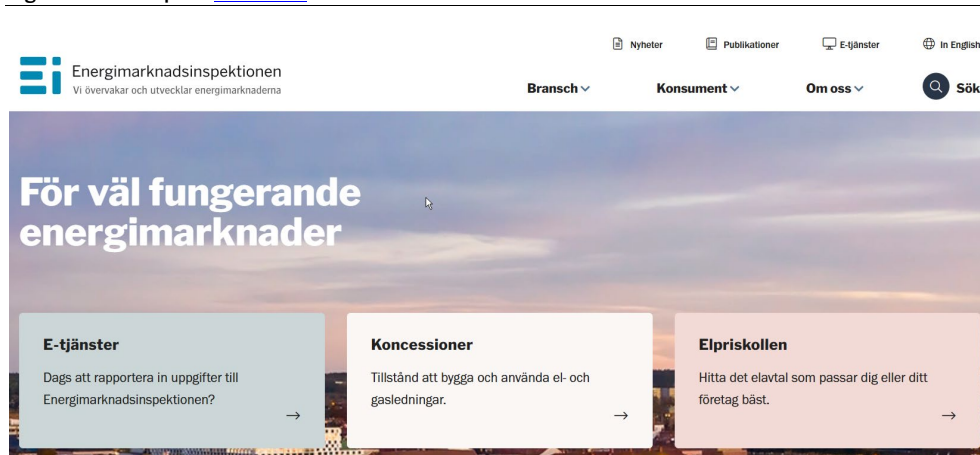

Du kommer då till nedanstående sida, se **Figur 2** nedan.

**Figur 2** Välj Elavbrott

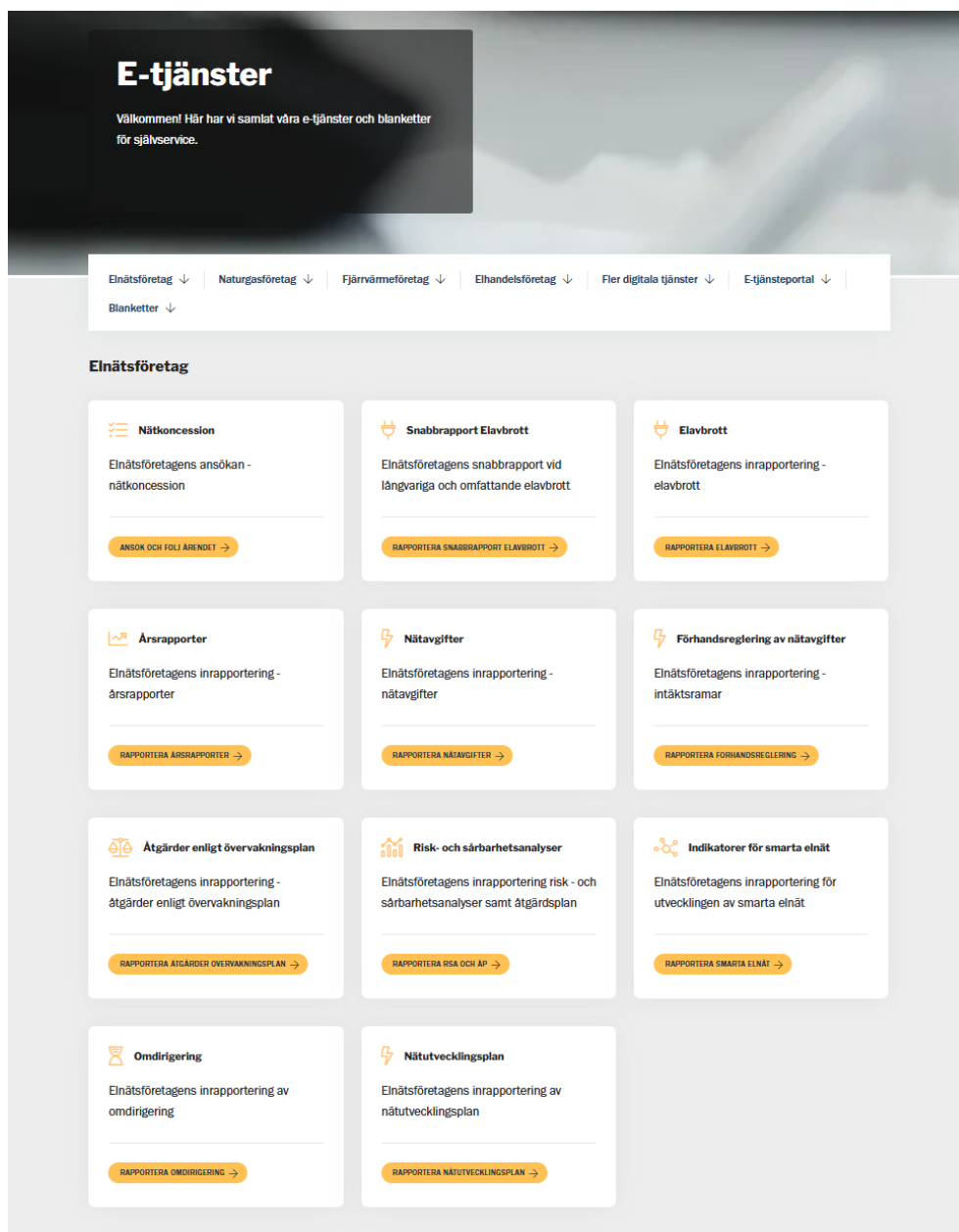

Klicka på länken **Elavbrott** och sedan på länken **Rapportera avbrottsdata**. Du kommer då till nedanstående sida, se **Figur 3** nedan.

Figur 3 Logga in i KENT avbrott

Rapportera in uppgifter till EI

E-tjänsteportal

Elavtal och leveransvillkor

Elavbrott

Rapportera avbrottsdata

Särskild avbrottsrapportering, långvariga och omfattande elavbrott

Drift- och affärsförhållande (DoA)

Förhandsreglering nätavgifter

Indikatorer för smarta elnät

Nätavgifter

Nätutvecklingsplan

Omdirigering

Risk- och sårbarhetsanalyser (RSA och AP)

Årsrapporter

Åtgärder enligt övervakningsplan

Problem att logga in?

## Rapportera avbrottsdata

Här hittar elnätsföretagen vilka uppgifter som ska lämnas och hur rapporteringen går till för att rapportera avbrottsdata till Energimarknadsinspektionen (EI).

Denna information riktar sig främst till elnätsföretagen.

### SNI 2025 ersätter SNI 2007

När det gäller avbrottsrapporteringen som avser 2025, kommer Ei att ta emot både SNI 2007 och SNI 2025. Redovisning av uppgifter enligt 4 kapitlet i föreskriften EIFS 2015:4 får inte avse anläggningspunkter som omfattas av sekretess enligt 15 kap. 2§ offentlighets- och sekretesslagen (2009:400). Elnätsföretaget ska därför rensa all data från alla anläggningspunkter med SNI-koder som kan kopplas till försvarssekretess innan rapporteringen görs.

Följande SNI-koder kommer inte tillåtas av systemet för data som avser 2025: 25300, 25400, 30130, 30320, 30400, 33180, 84221. Koden 30300 ska inte rapporteras i de fall den gäller tillverkning av militära ballistiska missiler.

Från och med 2027, det vill säga vid inrapporteringen av avbrottsdata som avser 2026, kommer Ei att ta emot enbart SNI 2025 och då kommer vi att ändra listan över de otillåtna koderna.

[Mer information om SNI 2025 finns på SCB](#) (scb.se)

### Rapportera in uppgifter

Alla innehavare av nätkoncession för område och innehavare av nätkoncession för linje är enligt föreskrifterna skyldiga att varje år rapportera elavbrott avseende föregående kalenderår för bedömning av leveranskvaliteten i sitt elnät. Senaste datum för inrapportering är 31 mars.

Om företaget inte har möjlighet skapa XML-fil kan du använda Eis Excelmall. Vi rekommenderar att du läser igenom all information som finns på sidan innan du startar.

Du kan också enkelt testa filerna innan du laddar upp dem för att hitta eventuella fel.

### Logga in i e-tjänsten

[Gå till e-tjänsten Kent](#)

[Testa filen här](#)

Klicka på länken **Gå till e-tjänsten Kent** enligt bilden ovan. Du kommer då till nedanstående sida, se **Figur 4** nedan.

Figur 4 Välj Mobilt BankID

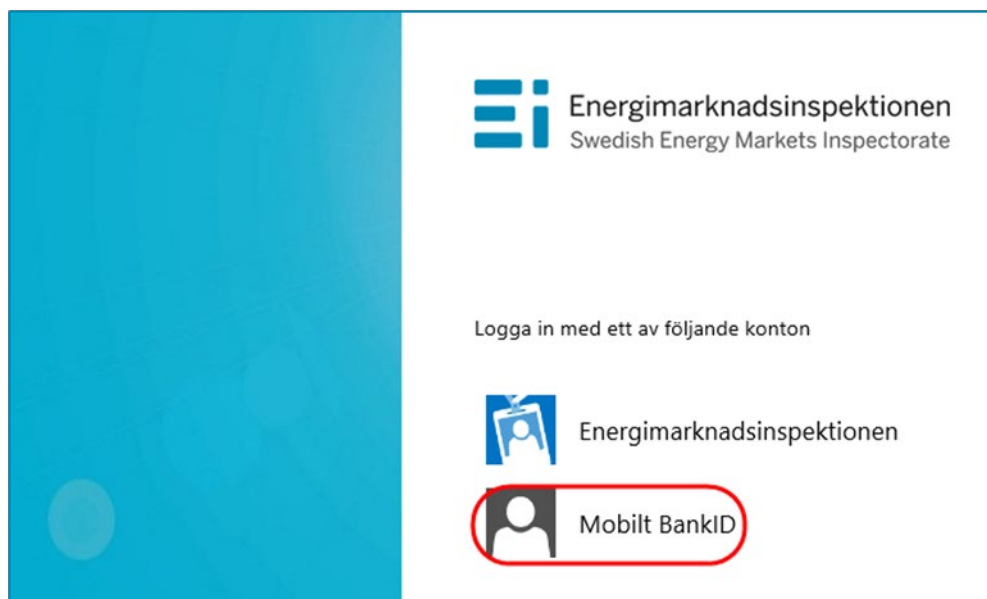

Här väljer du **Mobilt BankID**. Du kommer då till nedanstående fönster, se **Figur 5** nedan.

Figur 5 Skriv personnummer

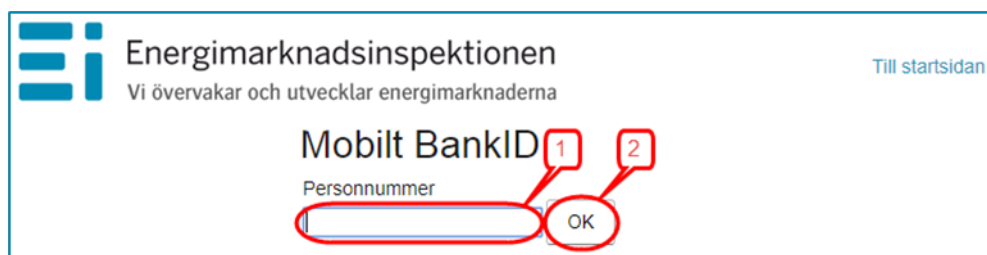

Skriv in ditt personnummer (1) och klicka på OK (2). Nu kontrolleras dina personuppgifter mot Ei:s Intressentregister och du kommer in i KENT. Om du har korrekt behörighet visas de redovisningsenheter som du har behörighet för. I annat fall visas nedanstående medlande, se **Figur 6** nedan eller också visas texten **Det fanns inga redovisningsenheter kopplade till angivet personnummer**. Kontakta i så fall din firmatecknare för att denne ska tilldela dig behörighet. Information om behörighetshantering finns i handboken för e-tjänsteportalen, företagsportalen (ärendehantering) och behörighetshantering (se avsnitt 3.1).

Figur 6 Meddelande då ingen behörighet finns



### 3.3 Att arbeta i systemet för inrapportering av avbrottsdata

Alla sidor i systemet har samma grundformat. Du kan alltid i vänsterkolumnen se vilket huvudsteg och understeg i rapporteringen du befinner dig i, se exempel **Figur 7** nedan.

Figur 7 Vänstermeny



För vissa huvudsteg finns ett antal understeg som utgör delmoment i respektive steg. Vissa understeg innehåller bara information medan andra understeg kräver insatser av dig. Du går vidare mellan huvudstegen och understegen genom att klicka på **Nästa**-knapparna nere till höger på varje sida. Du kan gå direkt till ett huvudsteg eller ett understeg genom att klicka på det i vänsterkolumnen. För att kunna gå till huvudsteget **Godkännande** och dess understeg **Skicka in** måste avbrottsdata vara uppladdade till rapporten. Innan så är fallet kommer menyvalet **Skicka in** att vara inaktiverat.

Om du efter att rapporten är inskickad upptäcker att någon uppgift i rapporten har blivit fel måste du kontakta Ei snarast.

### 3.3.1 Välj redovisningsenhet för inrapportering

Den första sidan du ser i systemet visar en lista över de redovisningsenheter du har behörighet att rapportera för. Välj den rapport du vill arbeta med genom att klicka på knappen (1) till vänster om företagsnamnet, se **Figur 8** nedan. Tänk på att välja rapport från rätt år (2). Den rapport du ska skicka ska ha året innan innevarande år då du rapporterar.

Figur 8 Välj redovisningsenhet

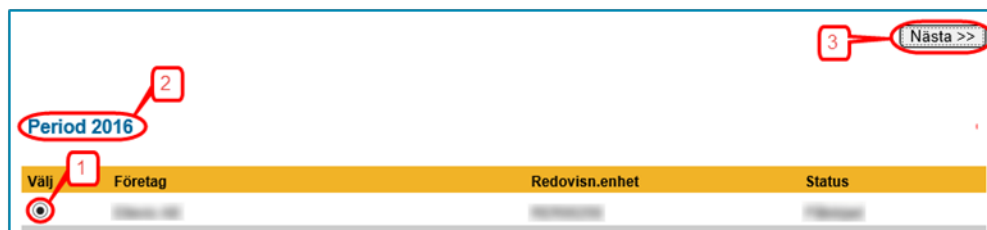

Klicka sedan på **Nästa**-knappen (3) till höger på sidan.

### 3.3.2 Granska redovisningsenhet

På denna sida visas de uppgifter som Ei har om företaget och den valda redovisningsenheten, se **Figur 9** nedan.

Figur 9 Granska redovisningsenhet

Avbrottsrapportering Skriv ut

### Granska redovisningsenhet

Nedan ser du de uppgifter Energimarknadsinspektionen har om den valda redovisningsenheten.

**Så här anmäler du fel i företagsuppgifterna nedan**  
Klicka på länken nedan för att skicka e-post till Energimarknadsinspektionen. Beskriv noga vad som inte är korrekt.

[Avbrottsdata\\_el@ei.se](mailto:Avbrottsdata_el@ei.se) 1

**Hantera behörigheter för rapportörer och redigerare**  
Firmatecknare lägger till, ändrar och tar bort behörigheter för andra personer genom att klicka på knappen Hantera behörigheter. För en detaljerad instruktion, se handboken som finns på [www.ei.se](http://www.ei.se)

För ändring av firmatecknare, skicka e-post till Ei på [Avbrottsdata\\_el@ei.se](mailto:Avbrottsdata_el@ei.se) 1

Företagsuppgifter för

Postadress:  Org.nr.   
Postnr/Ort:  Telefon:  2

| Typ av kontakt | Namn | Telefon | Mobil | E-post |
|----------------|------|---------|-------|--------|
| Rapportör      |      |         |       |        |
| Firmatecknare  |      |         |       |        |
| Rapportör      |      |         |       |        |
| Firmatecknare  |      |         |       |        |
| Rapportör      |      |         |       |        |
| Rapportör      |      |         |       |        |
| Rapportör      |      |         |       |        |

[Hantera behörigheter](#) 3

Granska uppgifterna. Om det finns felaktigheter i uppgifterna klickar du på länken [avbrottsdata\\_el@ei.se](mailto:avbrottsdata_el@ei.se) (1) för att skicka e-post till Ei med meddelande om korrekta uppgifter.

På denna sida finns också en lista över alla personer på företaget som har behörighet i det här KENT-systemet (2). Om någon person som ska ha behörighet saknar sådan, eller om någon person som har behörighet inte längre ska ha sådan, kan firmatecknaren själv gå in i behörighetssystemet och lägga till och ta bort behörigheter genom att klicka på knappen **Hantera behörigheter** (3). Information om behörighetshantering finns i handboken för e-tjänsteportalen, företagsportalen (ärendehantering) och behörighetshantering (se avsnitt 3.1).

Om fel firmatecknare visas måste detta korrigeras av Ei. Följ då instruktionerna i handboken för e-tjänsteportalen, företagsportalen (ärendehantering) och behörighetshantering (se avsnitt 3.1).

När du är beredd att fortsätta klickar du på **Nästa**-knappen nere till höger.

### 3.3.3 Ladda upp data om avbrott

Inför rapporteringen kan du testa filerna innehållande avbrottsdata i ett separat filtest-program så att du i förväg kan testa den eller de filer som ska laddas upp i KENT. Det krävs ingen behörighet för att använda filtest-programmet vilket innebär att till exempel konsulter fritt kan använda detta. Se **Bilaga 1 Program för filtest** för detaljerad information.

På sidan **Ladda upp data om avbrott** ska du ladda upp filen som innehåller avbrottsdata. Notera att det är de avbrott som inträffat under 2025 som ska rapporteras. I de fall en avbrottsperiod berör två kalenderår, ska händelsen rapporteras som om den i sin helhet har inträffat det kalenderår avbrottet påbörjas. Endast data från två typer av filer kan importeras:

- XML-filer som är skapade enligt Meddelandespecifikation- Avbrottsrapportering-XML-meddelande-revision-2023.pdf vilken Ei har publicerat på sin webbplats
- Excel-mallen Avbrottsrapportering-2026.xlsx vilken Ei också har publicerat på sin webbplats. Notera att tidigare versioner av Excel-mallen, som tidigare har publicerats på Ei:s webbplats, inte kan användas.

Om du vill ladda upp visst data men inte har all data tillgängligt ännu är detta fullt möjligt. En anledning kan till exempel vara för att se om det data du har tillgängligt innehåller uppgifter som föranleder systemet att visa fel eller varning. Uppladdning av data kan göras ett obegränsat antal gånger fram till dess rapporten skickas in. Varje gång nytt data laddas upp raderas allt tidigare uppladdat data i rapporten.

Klicka på knappen **Bläddra** för att söka upp den eller de filer du vill ladda upp data från, se **Figur 10** nedan.

Figur 10 Knapp för att ladda upp fil

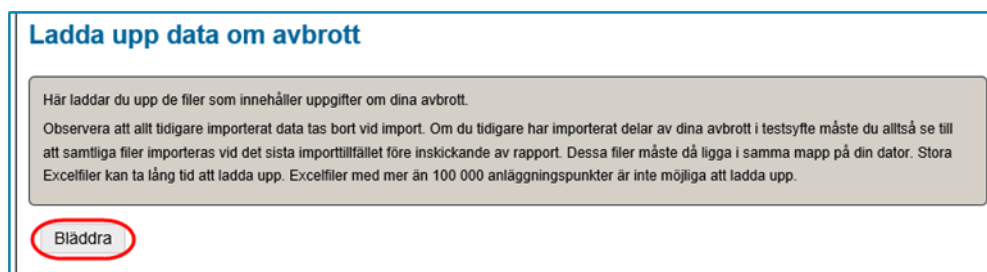

En dialogruta, se **Figur 11** nedan, visas där du navigerar dig fram till den mapp där filen eller filerna finns och markerar filer så här

Figur 11 Dialogruta filuppladdning

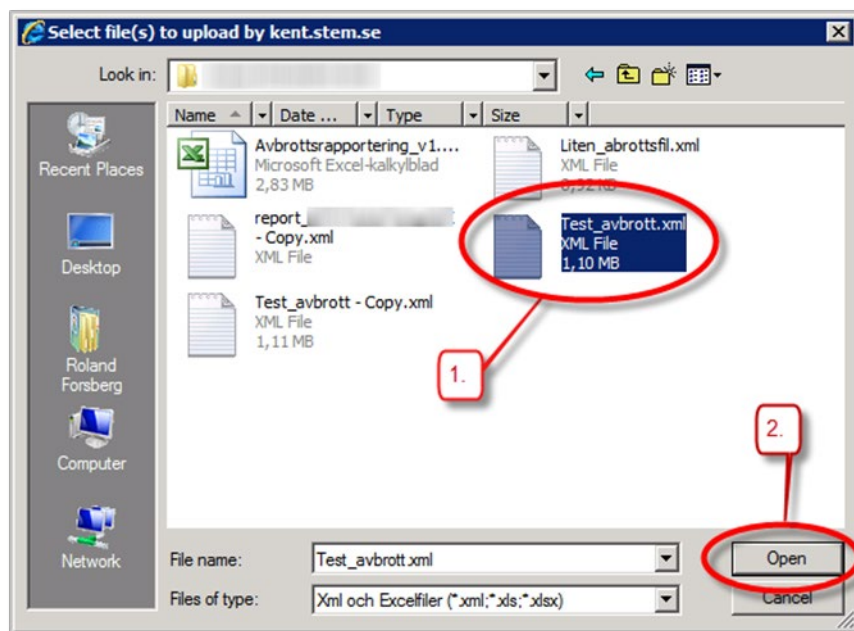

- 1 Markera den fil du vill ladda upp (1).
- 2 Om du vill ladda upp fler filer på en gång måste dessa ligga i samma mapp.
- 3 Markera den första filen, håller ner Ctrl-knappen och markerar resten av filerna.
- 4 När du har markerat den/de fil/er du vill ladda upp klickar du på **Open/Öppna** (2), se ovan.

**Notera att all information som tidigare har laddats upp med denna rutin då raderas.** Detta för att säkerställa att samma fil av misstag inte laddas upp flera gånger.

Filer som ska laddas upp kan inte i filnamnet ha vissa specialtecken, som till exempel α.

När uppladdningen är klar visas resultatet. Om importen lyckades visas två gröna bockar för varje fil, se **Figur 12** nedan.

Figur 12 Lyckad filuppladdning

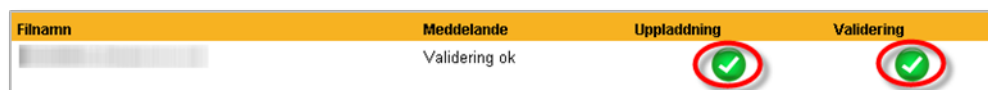

När allt data i filerna har laddats upp i systemet valideras det. Om datat innehåller uppgifter som är fel kommer detta att presenteras i en lista som visar vilka fel som finns, se **Figur 13** nedan.

**Figur 13** Misslyckad filuppladdning

| Filnamn               | Meddelande                                 | Uppladdning | Validering |
|-----------------------|--|-------------|------------|
| Avbrott_2_punkter.xml | nMunicipalityCode saknas för nInstID 12345 | ✓           | ✗          |

I kolumnen **Filnamn** visas i vilken fil felet finns (1). I kolumnen **Meddelande** visas vad som är fel (2).

Listan kan skrivas ut så att du kan korrigera data i ursprungskällan. Rapporten kan inte skickas in så länge datat som har laddats upp innehåller fel.

För att gå vidare klickar du på **Nästa**-knappen.

### 3.3.4 Rapportera kompletterande information

Det kan finnas anledning för nätföretaget att redovisa kompletterande information till Ei. Detta kan göras genom att pdf-filer och/eller Excel-filer bifogas till rapporten i KENT. Sådan information kan till exempel vara orsaker till stora avbrott ett visst år.

På sidan **Rapportera kompletterande information** kan du bifoga dokument för att skicka in ytterligare information till Ei. Det går att bifoga flera dokument samtidigt om de ligger i samma mapp på din dator eller i ditt nätverk. Du väljer den eller de dokument du vill ladda upp genom att klicka på **Bläddra**-knappen, se **Figur 14** nedan.

**Figur 14** Knapp för att bifoga dokument

### Rapportera kompletterande information

Nedan kan du bifoga pdf-filer eller Excel-filer för att meddela Energimarknadsinspektionen kompletterande information om din rapport. Du kan även ta bort filer som du tidigare har bifogat i denna rapport ända till du har klickat på "Skicka in-knappen".

#### Bifogade dokument

| Dokument       | Skapad  |
|----------------|---------|
| <b>Bläddra</b> | Ta bort |

<< Tillbaka    Nästa >>

Då visas en dialogruta, se **Figur 15** nedan.

Figur 15 Dialogruta Bifoga dokument

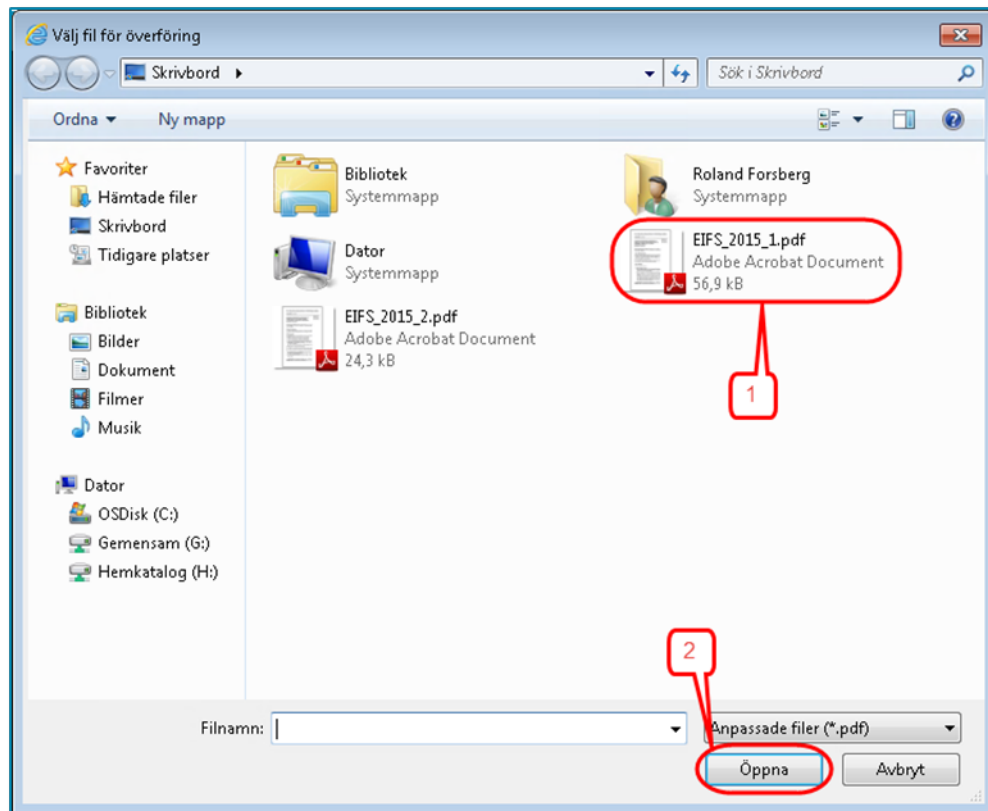

I dialogrutan navigerar du dig fram till den mapp där dokumentet eller dokumenten finns och markerar filer så här: Markera den första filen genom att klicka på den (1). Håll ner Ctrl-knappen och klicka på eventuella ytterligare filer. Släpp Ctrl-knappen och klicka på knappen **Open/Öppna** (2).

Nu bifogas filen eller filerna och när detta är klart visas de i tabellen på denna sida, se **Figur 16** nedan.

Figur 16 Tabell Bifogade dokument

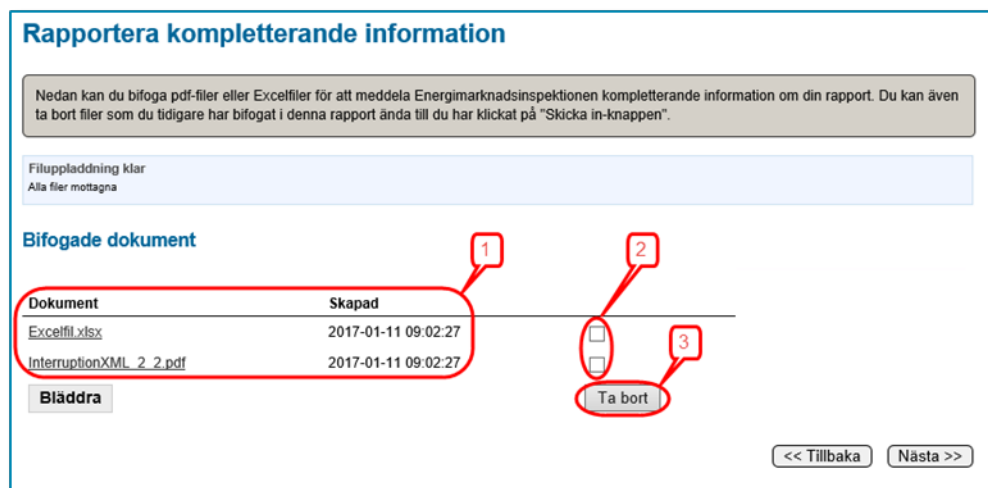

Bifogade filer som visas i tabellen (1) kan öppnas genom att du klickar på filnamnet i tabellen.

Om du återvänder till denna sida vid ett senare tillfälle kommer du att se dina tidigare uppladdade filer. Du kan lägga till ytterligare filer, enligt ovan, eller ta bort felaktiga filer. Om du vill ta bort en tidigare uppladdad fil markerar du den i bockrutan (2) i tabellen och klickar på knappen **Ta bort** (3).

För att gå till nästa steg klickar du på **Nästa**-knappen.

### **3.3.5 Godkännande**

När du går vidare till något av understegen under huvudsteget **Godkännande** kommer ytterligare en validering av de uppgifter du har laddat upp att göras. Det görs även en kontroll att du över huvud taget har laddat upp något avbrottsdata från en fil. Om datat innehåller uppgifter som är fel eller tveksamma kommer en lista att presenteras som visar fel eller varningar. Eventuella fel på listan måste korrigeras innan du kan gå vidare. Varningar syftar till att göra dig uppmärksam på extrema värden som möjligen inte är korrekta.

### **3.3.6 Granska uppgifter inför inrapportering**

När du klickar på **Nästa** från ovanstående lista visas indikatorer/nyckeltal för dina rapporterade data. Här granskar du en sammanfattning av de uppgifter du kommer att rapportera. Kontrollera varje nyckeltal/indikator och gör en bedömning av huruvida de verkar korrekta.

Du har här också möjlighet att jämföra nyckeltalen för aktuell rapport med tidigare rapporter, se **Figur 17** nedan. Notera att eftersom rapporteringen från och med avbrottsdata avseende 2016 görs utifrån nya föreskrifter, där delvis annat data än tidigare begärs, har också vissa nyckeltal förändrats. Därför kan du vid rapporteringen endast jämföra nyckeltalen med rapporter från och med 2016.

Figur 17 Granska nyckeltal

| SAIDI (Minuter) | SAIFI (Antal)  | SAIDI (Minuter) | SAIFI (Antal)  |
|-----------------|----------------|-----------------|----------------|
| 18,000000       | 17,500000      |                 |                |
| 30,000000       | 29,500000      |                 |                |
| 42,000000       | 41,500000      |                 |                |
| 5,000000        | 5,000000       |                 |                |
|                 | MAIFIE (Antal) |                 | MAIFIE (Antal) |
|                 | 10,500000      |                 |                |
|                 |                |                 |                |
| SAIDI (Minuter) | SAIFI (Antal)  | SAIDI (Minuter) | SAIFI (Antal)  |
| 24,000000       | 23,500000      |                 |                |

Förutsättningen för att du ska kunna jämföra nyckeltal/indikator är att det finns tidigare rapporter för den redovisningsenhet du rapporterar för. I det fallet du rapporterar för en ny redovisningsenhet som består av två tidigare redovisningsenheter kan jämförelse av nyckeltal/indikator inte göras.

På denna sida kan du också skapa och/eller spara en pdf-fil som visar en sammanfattning av de data du har redovisat i rapporten. Du gör detta genom att klicka på **Skapa pdf med en sammanställning av inrapporterade data**, se **Figur 18** nedan.

Figur 18 Skapa pdf med en sammanställning av inrapporterade data



Systemet skapar då en pdf-fil som öppnas och visas i din dator. Notera att du måste ha programmet Adobe Reader version 7, eller nyare, för att kunna se filen. Om du inte har ändrat standardinställningarna öppnas filen som en flik i din webbläsare. Om du vill spara filen drar du muspekaren mot övre högra hörnet på bilden. Då kommer några knappar att visas, se **Figur 19** nedan. Klicka på knappen i mitten och välj i den dialogruta som visas var du vill spara filen.

Figur 19 Spara pdf-fil

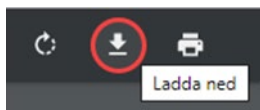

Om filen har öppnats i Adobe Reader klickar du på **Arkiv > Spara som** och väljer i den dialogruta som visas var du vill spara filen.

Sammanställningen av de uppgifter som kommer att rapporteras har beräknats av KENT med meddelandespecifikationen för avbrottsrapporteringen som utgångspunkt. I **Bilaga 3 Beräkningsunderlag för nyckeltal vid inrapportering av avbrott** kan du se hur beräkningarna är gjorda.

Meddelandespecifikationen kan laddas ned via [den här länken](#).

För att gå till nästa steg klickar du på **Nästa**-knappen.

### 3.3.7 Skicka in din avbrottsrapportering

På denna sida skickar du in din rapport till Ei. I det fallet du har laddat upp avbrottsdata som visar att du inte har haft några avbrott visas överst på sidan nedanstående bild, se **Figur 20**.

Figur 20 Inga avbrott

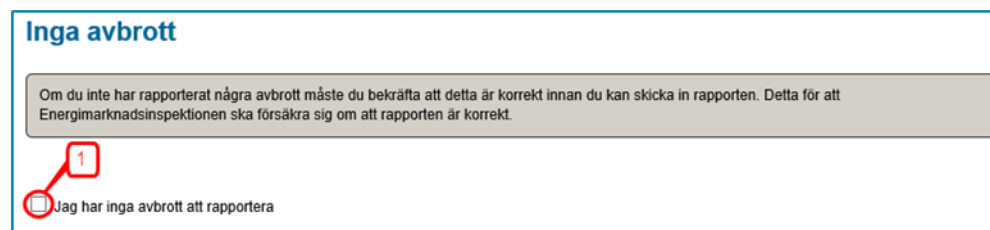

Du måste då bekräfta att du inte har några avbrott genom att klicka i rutan (1).

Innan du skickar in rapporten ska du noga kontrollera att alla uppgifter som visas i steget **Granska uppgifter inför inrapportering är korrekta**. När du är säker på detta klickar du i bockrutan (1) vid texten **Jag intygar härmed rapportens riktighet**. Då aktiveras knappen **Skicka in** (2), se **Figur 21** nedan.

Figur 21 Skicka in avbrottsrapportering

**Skicka in din avbrottsrapportering**

Genom att klicka på "Skicka in"-knappen nedan skickar du din rapport till Energimarknadsinspektionen. När du har skickat in din rapport blir den låst och du kan inte göra några ändringar utan att ta kontakt med Energimarknadsinspektionen.

Jag intygar härmed rapportens riktighet

**Skicka in**

När du klickar på denna knapp skickas din rapport till Ei. **OBS Klicka inte på några knappar i webbläsaren innan processen är klar och snurran har försvunnit!** Om överföringen lyckas visas texten **Energimarknadsinspektionen har mottagit din rapport**, se **Figur 22** nedan.

Figur 22 Bekräftelse på inskickad rapport

**Energimarknadsinspektionen har mottagit din rapport**

När du har skickat in din rapport bör du skapa en pdf som visar en sammanfattning av inlämnade uppgifter. Denna är din bekräftelse på rapporterat data. Du skapar filen genom att klicka på knappen nedan.

Öppna pdf med sammanfattning av inrapporterade data

<< Tillbaka

Om denna ruta inte visas på din skärm måste du kontakta Ei.

När din rapport har skickats till Ei öppnas en pdf-fil med en sammanfattning av de uppgifter du har rapporterat in. Till skillnad mot den liknande pdf-filen du tidigare har kunnat skapa kommer denna version att innehålla uppgifter om att din rapport har skickats till Ei och när detta skedde. I avsnitt **3.3.6** beskrivs hur du sparar pdf-filen.

### 3.3.8 Avsluta

När du har skickat in rapporten och sparat de pdf-filer som nämns ovan avslutar du inrapporteringen genom att stänga alla webbläsare.

# Bilaga 1 Program för filtest

Inför rapporteringen som gjordes avseende 2011 års avbrott lanserade Ei en möjlighet för intresserade att i förhand testa de filer innehållande avbrottsdata vilka man senare avser ladda upp i KENT avbrott. Detta görs i form av ett program för filtest. Programmet är tillgängligt för alla. Det innebär att det inte krävs behörighet till KENT avbrott för att använda filtest-programmet.

## Hitta filtest-programmet

Klicka på länken **E-tjänster** på förstasidan på [www.ei.se](http://www.ei.se) enligt bilden nedan.

Figur 1 Ei:s webbplats [www.ei.se](http://www.ei.se)

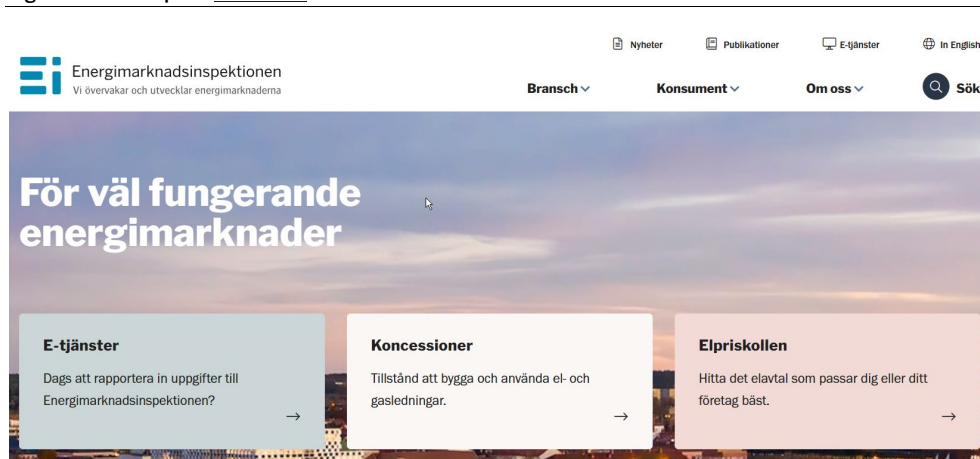

Du kommer då till nedanstående sida. Klicka på länken **Elavbrott**.

Figur 2 Välj Elavbrott

**E-tjänster**  
Välkommen! Här har vi samlat våra e-tjänster och blanketter för självservice.

Enätsföretag ↓ | Naturgasföretag ↓ | Fjärrvärmeföretag ↓ | Ehandelsföretag ↓ | Fler digitala tjänster ↓ | E-tjänsteportal ↓ |  
Blanketter ↓

**Enätsföretag**

- Nätkoncession**  
Enätsföretagens ansökan - nätkoncession  
[ANSÖK OCH FÖLJ ÄRENDET →](#)
- Snabbrapport Elavbrott**  
Enätsföretagens snabbrapport vid långvariga och omfattande elavbrott  
[RAPPORTERA SNABBRAPPORT ELAVBROT →](#)
- Elavbrott**  
Enätsföretagens inrapportering - elavbrott  
[RAPPORTERA ELAVBROT →](#)
- Årsrapporter**  
Enätsföretagens inrapportering - årsrapporter  
[RAPPORTERA ÅRSRAPPORTER →](#)
- Nätavgifter**  
Enätsföretagens inrapportering - nätavgifter  
[RAPPORTERA NÄTAVGIFTER →](#)
- Förhandsreglering av nätavgifter**  
Enätsföretagens inrapportering - intäktsramar  
[RAPPORTERA FÖRHANDSREGLERING →](#)
- Åtgärder enligt övervakningsplan**  
Enätsföretagens inrapportering - åtgärder enligt övervakningsplan  
[RAPPORTERA ÅTGÄRDER ÖVERVAKNINGSPÅN →](#)
- Risk- och sårbarhetsanalyser**  
Enätsföretagens inrapportering risk- och sårbarhetsanalyser samt åtgärdsplan  
[RAPPORTERA RSA OCH ÅP →](#)
- Indikatorer för smarta elnät**  
Enätsföretagens inrapportering för utvecklingen av smarta elnät  
[RAPPORTERA SMARTA ELNÄT →](#)
- Omdirigering**  
Enätsföretagens inrapportering av omdirigering  
[RAPPORTERA OMDIRIGERING →](#)
- Nätutvecklingsplan**  
Enätsföretagens inrapportering av nätutvecklingsplan  
[RAPPORTERA NÄTUTVECKLINGSPÅN →](#)

Klicka på länken **Rapportera avbrottsdata**. Du kommer då till nedanstående sida.

Figur 3 Sida för avbrottsrapportering

**Rapportera in uppgifter till EI**

E-tjänsteportal

Elavtal och leveransvillkor

Elavbrott

Rapportera avbrottsdata

Särskild avbrottsrapportering: långvariga och omfattande elavbrott

Drift- och affärsförhållande (DoA)

Förhandsreglering nätavgifter

Indikatorer för smarta elnät

Nätavgifter

Nätutvecklingsplan

Omdringering

Risk- och sårbarhetsanalyser (RSA och AP)

Årsrapporter

Åtgärder enligt övervakningsplan

Problem att logga in?

## Rapportera avbrottsdata

Här hittar elnätsföretagen vilka uppgifter som ska lämnas och hur rapporteringen går till för att rapportera avbrottsdata till Energimarknadsinspektionen (EI).

Denna information riktar sig främst till elnätsföretagen.

### SNI 2025 ersätter SNI 2007

När det gäller avbrottsrapporteringen som avser 2025, kommer Ei att ta emot både SNI 2007 och SNI 2025. Redovisning av uppgifter enligt 4 kapitlet i föreskriften EIFS 2015:4 får inte avse anläggningspunkter som omfattas av sekretess enligt 15 kap. 2§ offentlighets- och sekretesslagen (2009:400). Elnätsföretaget ska därför rensa all data från alla anläggningspunkter med SNI-koder som kan kopplas till försvarssekretess innan rapporteringen görs.

Följande SNI-koder kommer inte tillåtas av systemet för data som avser 2025: 25300, 25400, 30130, 30320, 30400, 33180, 84221. Koden 30300 ska inte rapporteras i de fall den gäller tillverkning av militära ballistiska missiler.

Från och med 2027, det vill säga vid inrapporteringen av avbrottsdata som avser 2026, kommer Ei att ta emot enbart SNI 2025 och då kommer vi att ändra listan över de otillåtna koderna.

[Mer information om SNI 2025 finns på SCB](#) (scb.se)

### Rapportera in uppgifter

Alla innehavare av nätkoncession för område och innehavare av nätkoncession för linje är enligt föreskrifterna skyldiga att varje år rapportera elavbrott avseende föregående kalenderår för bedömning av leveranskvaliteten i sitt elnät. Senaste datum för inrapportering är 31 mars.

Om företaget inte har möjlighet skapa XML-fil kan du använda Eis Excelmall. Vi rekommenderar att du läser igenom all information som finns på sidan innan du startar.

Du kan också enkelt testa filerna innan du laddar upp dem för att hitta eventuella fel.

### Logga in i e-tjänsten

[Gå till e-tjänsten Kent](#)

[Testa filen här](#)

Klicka på länken **Testa filen här** innan du laddar upp avbrottsdata enligt bilden ovan.

## Använd filtest-programmet

När du har klickat på länken enligt bilden ovan kommer du till nedanstående sida.

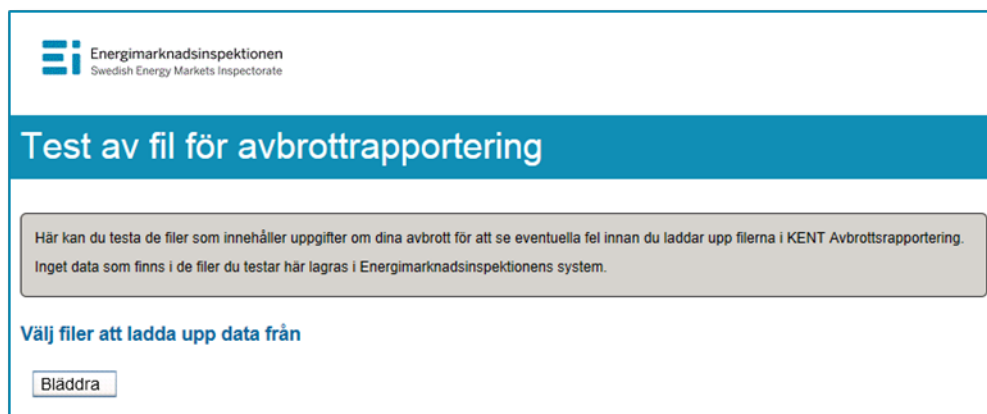

Figur 4 Sida för test av rapporteringsfilen



Du använder här knappen Bläddra för att navigera till den fil du vill testa. Tillvägagångssättet är lika som i avsnitt 3.3.3. Filer som ska testas kan inte i filnamnet ha vissa specialtecken, som till exempel  $\alpha$ .



När filen har testats får du nedanstående resultat om filen är korrekt.

Figur 5 Resultat om rapporteringsfilen är korrekt

| Filnamn               | Meddelande    | Uppladdning   | Validering  |
|-----------------------|---------------|---|---|
| Fler_på_varje_rad.xls | Validering ok |  |  |

Om något är fel i filen får du ett felmeddelande som till exempel kan se ut enligt nedan.

Figur 6 Resultat rapporteringsfilen innehåller fel

| Filnamn               | Meddelande   | Uppladdning   | Validering  |
|-----------------------|--|---|---|
| Fler_på_varje_rad.xls | Transformator saknas för AnläggningsID A00001 på filen Transformator_uttagspunkt |  |  |

Två uppgifter kontrolleras av naturliga skäl inte i filtest-programmet. Dels kontrolleras inte att rätt redovisningsenhet har angetts eftersom programmet inte vet för vilken redovisningsenhet filen ska användas, dels kontrolleras inte vilket år filen avser. Dessa fakta kollas dock vid uppladdning i KENT avbrott.

# Bilaga 2: Kundkoder

## Ej tillåtna koder

Tabell 1 - Ej tillåtna koder

| Kod   | Beskrivning  |
|-------|--|
| 25400 | Tillverkning av vapen och ammunition – SNI 2007  |
| 30400 | Tillverkning av militära stridsfordon (även reparation) – SNI 2007                                       |
| 84221 | Militärt försvar – SNI 2007  |
| 30300 | Om dessa avser tillverkning av militära ballistiska missiler - SNI 2007                                  |
| 25300 | Tillverkning av vapen och ammunition – SNI 2025  |
| 30130 | Byggande av militära skepp och fartyg – SNI 2025   |
| 30320 | Tillverkning av militära luftfartyg, rymdfarkoster o.d. – SNI 2025                                       |
| 33180 | Reparation och underhåll av militära stridsfordon, skepp, båtar, luftfartyg och rymdfarkoster – SNI 2025 |

## Tillåtna koder

Tabell 2 – Företag som är så nya att de inte hunnit branschklassificeras, privatkund, gränspunkt

| Kod    | Beskrivning   |
|--------|---|
| 00000  | Företag som är så nya att de inte hunnit branschklassificeras |
| 111111 | Privatkund  |
| 222222 | Gränspunkt  |

Tabell 3 - SNI 2007, tillåtna koder

| SNI 2007 | Beskrivning  |
|----------|--|
| 01110    | Odling av spannmål (utom ris), baljväxter och oljeväxter |
| 01120    | Odling av ris  |
| 01131    | Potatisodling  |
| 01132    | Sockerbetsodling   |
| 01133    | Odling av grönsaker (köksväxter) på friland              |
| 01134    | Odling av grönsaker (köksväxter) i växthus               |
| 01135    | Svampodling m.m.   |
| 01140    | Odling av sockerrör                                      |
| 01150    | Odling av tobak  |
| 01160    | Odling av fiberväxter                                    |
| 01191    | Odling av prydnadsväxter i växthus                       |

| <b>SNI 2007</b> | <b>Beskrivning</b>                                       |
|-----------------|--|
| 01199           | Odling av övriga ett- och tvååriga växter                |
| 01210           | Odling av druvor   |
| 01220           | Odling av tropiska och subtropiska frukter               |
| 01230           | Odling av citrusfrukter                                  |
| 01240           | Odling av kärnfrukter och stenfrukter                    |
| 01250           | Odling av andra frukter och bär samt nötter              |
| 01260           | Odling av oljehaltiga frukter                            |
| 01270           | Odling av växter för dryckesframställning                |
| 01280           | Odling av kryddväxter, drog- och medicinalväxter         |
| 01290           | Odling av andra fleråriga växter                         |
| 01301           | Odling av plantskoleväxter i växthus                     |
| 01302           | Odling av plantskoleväxter m.m. på friland               |
| 01410           | Mjökproduktion och uppfödning av nötkreatur av mjölkkras |
| 01420           | Uppfödning av andra nötkreatur och bufflar               |
| 01430           | Uppfödning av hästar och andra hästdjur                  |
| 01440           | Uppfödning av kameler och kameldjur                      |
| 01450           | Uppfödning av får och getter                             |
| 01461           | Uppfödning av smågrisar                                  |
| 01462           | Uppfödning av slaktsvin                                  |
| 01471           | Äggproduktion (för försäljning)                          |
| 01472           | Uppfödning av fjäderfä, ej äggproduktion                 |
| 01491           | Renskötsel   |
| 01492           | Uppfödning av sällskapsdjur                              |
| 01499           | Övrig uppfödning av andra djur                           |
| 01500           | Blandat jordbruk   |
| 01610           | Service till växtodling                                  |
| 01620           | Service till husdjursskötsel                             |
| 01630           | Bearbetning av skördade växter                           |
| 01640           | Bearbetning av utsäde                                    |
| 01700           | Jakt och service i anslutning härtill                    |
| 02101           | Skogsförvaltning   |
| 02102           | Skogsskötsel   |
| 02109           | Övrig skogsförvaltning och skogsskötsel                  |
| 02200           | Drivning (avverkning)                                    |
| 02300           | Insamling av annat vilt växande skogsmaterial än trä     |
| 02401           | Virkesmätning  |
| 02409           | Övrig service till skogsbruk                             |
| 03111           | Trålfiske i saltvatten                                   |

| <b>SNI 2007</b> | <b>Beskrivning</b>  |
|-----------------|---|
| 03119           | Övrigt saltvattensfiske   |
| 03120           | Sötvattensfiske   |
| 03210           | Fiskodling i saltvatten   |
| 03220           | Fiskodling i sötvatten  |
| 05100           | Stenkolsutvinning   |
| 05200           | Brunkolsutvinning   |
| 06100           | Utvinning av råpetroleum  |
| 06200           | Utvinning av naturgas   |
| 07100           | Järnmalsutvinning   |
| 07210           | Utvinning av uran- och toriummalm   |
| 07290           | Utvinning av annan malm   |
| 08110           | Brytning av natursten, kalk- och gipssten, krita och skiffer                            |
| 08120           | Utvinning av sand, grus och berg; utvinning av lera och kaolin                          |
| 08910           | Brytning av kemiska mineral   |
| 08920           | Torvutvinning   |
| 08930           | Saltutvinning   |
| 08990           | Diverse övrig utvinning av mineral  |
| 09100           | Stödtjänster till råpetroleum- och naturgasutvinning                                    |
| 09900           | Stödtjänster till annan utvinning   |
| 10111           | Kreatursslakt   |
| 10112           | Styckning av kött   |
| 10120           | Beredning och hållbarhetsbehandling av fjäderfäkött                                     |
| 10130           | Charkuteri- och annan köttvarutillverkning  |
| 10200           | Beredning och hållbarhetsbehandling av fisk samt skal- och blötdjur                     |
| 10310           | Beredning och hållbarhetsbehandling av potatis  |
| 10320           | Juice- och safttillverkning   |
| 10390           | Annan beredning och hållbarhetsbehandling av frukt, bär och grönsaker                   |
| 10410           | Framställning av oljor och fetter   |
| 10420           | Matfettstillverkning  |
| 10511           | Ostillverkning  |
| 10519           | Annan mejerivarutillverkning  |
| 10520           | Glasstillverkning   |
| 10611           | Mjötillverkning   |
| 10612           | Tillverkning av frukostflingor, mixer och andra livsmedelsberedningar av kvarnprodukter |
| 10620           | Stärkelsestillverkning  |
| 10710           | Tillverkning av mjukt matbröd och färska bakverk  |
| 10721           | Knäckebrödstillverkning   |
| 10722           | Tillverkning av kex och konserverade bakverk  |

| <b>SNI 2007</b> | <b>Beskrivning</b>  |
|-----------------|---|
| 10730           | Tillverkning av pastaprodukter  |
| 10810           | Sockertillverkning  |
| 10821           | Tillverkning av sockerkonfektyrer   |
| 10822           | Tillverkning av choklad och chokladkonfektyrer                              |
| 10830           | Framställning av te och kaffe   |
| 10840           | Tillverkning av senap, ketchup, kryddor och andra smaksättningsmedel        |
| 10850           | Tillverkning av lagad mat och färdigrätter (ej på restaurang eller i butik) |
| 10860           | Tillverkning av homogeniserade livsmedelspreparat inklusive dietmat         |
| 10890           | Framställning av andra livsmedel  |
| 10910           | Framställning av beredda fodermedel   |
| 10920           | Framställning av mat till sällskapsdjur                                     |
| 11010           | Destillering, rening och tillblandning av spritdrycker                      |
| 11020           | Framställning av vin från druvor  |
| 11030           | Framställning av cider och andra fruktviner                                 |
| 11040           | Framställning av andra icke-destillerade jästa drycker                      |
| 11050           | Framställning av öl   |
| 11060           | Framställning av malt   |
| 11070           | Framställning av läskedrycker, mineralvatten och annat vatten på flaska     |
| 12000           | Tobaksvarutillverkning  |
| 13100           | Garntillverkning  |
| 13200           | Vävnadstillverkning   |
| 13300           | Blekning, färgning och annan textilberedning                                |
| 13910           | Tillverkning av trikåväv  |
| 13921           | Sömnad av gardiner, sängkläder och linnevaror                               |
| 13922           | Tillverkning av presenningar, tält, segel o.d.                              |
| 13930           | Tillverkning av mattor  |
| 13940           | Tågvirkes- och bindgarnstillverkning  |
| 13950           | Tillverkning av bondad duk  |
| 13960           | Tillverkning av andra tekniska textilier och industritextilier              |
| 13990           | Övrig textiltillverkning  |
| 14110           | Tillverkning av läder- och skinnkläder                                      |
| 14120           | Tillverkning av arbets-, skydds- och överdragskläder                        |
| 14130           | Tillverkning av andra gång- och ytterkläder                                 |
| 14140           | Tillverkning av underkläder, skjortor och blusar                            |
| 14190           | Tillverkning av andra beklädnadsvaror och tillbehör                         |
| 14200           | Tillverkning av pälsvaror   |
| 14310           | Tillverkning av strumpor  |
| 14390           | Tillverkning av andra trikåvaror  |

| <b>SNI 2007</b> | <b>Beskrivning</b>  |
|-----------------|---|
| 15110           | Garvning och annan läderberedning; pälsberedning  |
| 15120           | Tillverkning av reseffekter, handväskor, sadel- och seldon m.m.   |
| 15200           | Tillverkning av skodon  |
| 16101           | Sågning av trä  |
| 16102           | Hyvling av trä  |
| 16103           | Träimpregnering   |
| 16210           | Tillverkning av faner och träbaserade skivor  |
| 16220           | Tillverkning av sammansatta parkettgolv   |
| 16231           | Tillverkning av monteringsfärdiga trähus  |
| 16232           | Tillverkning av dörrar av trä   |
| 16233           | Tillverkning av fönster av trä  |
| 16239           | Tillverkning av övriga byggnads- och inredningssnickerier (takbjälkar, takstolar, trappor, räcken, vikkväggar, träpersienner) |
| 16240           | Träförpackningstillverkning   |
| 16291           | Tillverkning av förädlade träbränslen   |
| 16292           | Övrig trävarutillverkning   |
| 16293           | Tillverkning av varor av kork, halm, rotting o.d.   |
| 17111           | Tillverkning av mekanisk eller halvkemisk massa   |
| 17112           | Sulfatmassatillverkning   |
| 17113           | Sulfitmassatillverkning   |
| 17121           | Tillverkning av tidnings- och journalpapper   |
| 17122           | Tryckpapperstillverkning, ej tidnings- och journalpapper  |
| 17123           | Tillverkning av kraftpapper och kraftpapp   |
| 17129           | Övrig tillverkning av papper och papp   |
| 17211           | Tillverkning av wellpapp och wellpappförpackningar  |
| 17219           | Övrig tillverkning av pappers- och pappförpackningar  |
| 17220           | Tillverkning av hushålls- och hygienartiklar av papper  |
| 17230           | Tillverkning av skrivpapper, kuvert o.d.  |
| 17240           | Tapettillverkning   |
| 17290           | Tillverkning av andra pappers- och pappvaror  |
| 18110           | Tryckning av dagstidningar  |
| 18121           | Tryckning av tidskrifter  |
| 18122           | Tryckning av böcker och övriga trycksaker   |
| 18130           | Grafiska tjänster före tryckning (prepress/premedia)  |
| 18140           | Bokbindning och andra tjänster i samband med tryckning  |
| 18200           | Reproduktion av inspelningar  |
| 19100           | Tillverkning av stenkolsprodukter   |
| 19200           | Petroleumraffinering  |

| <b>SNI 2007</b> | <b>Beskrivning</b>  |
|-----------------|---|
| 20110           | Industrigasframställning  |
| 20120           | Tillverkning av färgämnen   |
| 20130           | Tillverkning av andra oorganiska baskemikalier                        |
| 20140           | Tillverkning av andra organiska baskemikalier                         |
| 20150           | Tillverkning av gödselmedel och kväveprodukter                        |
| 20160           | Basplastframställning   |
| 20170           | Tillverkning av syntetiskt basgummi                                   |
| 20200           | Tillverkning av bekämpningsmedel och andra lantbrukskemiska produkter |
| 20300           | Tillverkning av färg, lack, tryckfärg m.m.                            |
| 20410           | Tillverkning av tvål, såpa, tvättmedel och polermedel                 |
| 20420           | Tillverkning av parfymers och toalettartiklar                         |
| 20510           | Sprängämnestillverkning   |
| 20520           | Tillverkning av lim   |
| 20530           | Tillverkning av eteriska oljor  |
| 20590           | Tillverkning av övriga kemiska produkter                              |
| 20600           | Konstfibertillverkning  |
| 21100           | Tillverkning av farmaceutiska basprodukter                            |
| 21200           | Tillverkning av läkemedel   |
| 22110           | Tillverkning av däck och slangar; regummering                         |
| 22190           | Annan gummivarutillverkning   |
| 22210           | Tillverkning av plasthalvfabrikat                                     |
| 22220           | Plastförpackningstillverkning   |
| 22230           | Byggplastvarutillverkning   |
| 22290           | Annan plastvarutillverkning   |
| 23110           | Framställning av planglas   |
| 23120           | Bearbetning av planglas   |
| 23130           | Tillverkning av buteljer, glasförpackningar och husgeråd av glas      |
| 23140           | Tillverkning av glasfiber   |
| 23190           | Tillverkning av andra glasvaror inklusive tekniska glasvaror          |
| 23200           | Tillverkning av elfasta produkter                                     |
| 23310           | Tillverkning av keramiska golv- och väggplattor                       |
| 23320           | Tillverkning av murtegel, takpannor och andra byggvaror av tegel      |
| 23410           | Tillverkning av keramiska hushålls- och prydnadsartiklar              |
| 23420           | Tillverkning av keramiska sanitetsartiklar                            |
| 23430           | Tillverkning av keramiska isolatorer o.d.                             |
| 23440           | Tillverkning av andra tekniska keramiska produkter                    |
| 23490           | Tillverkning av andra keramiska produkter                             |
| 23510           | Tillverkning av cement  |

| <b>SNI 2007</b> | <b>Beskrivning</b>   |
|-----------------|--|
| 23520           | Tillverkning av kalk och gips  |
| 23610           | Tillverkning av betongvaror för byggändamål                                |
| 23620           | Tillverkning av gipsvaror för byggändamål                                  |
| 23630           | Tillverkning av fabriksblandad betong                                      |
| 23640           | Tillverkning av murbruk  |
| 23650           | Tillverkning av fibercementvaror   |
| 23690           | Tillverkning av andra varor av betong, cement och gips                     |
| 23701           | Huggning, formning och slutlig bearbetning av sten för byggnadsändamål     |
| 23709           | Huggning, formning och slutlig bearbetning av sten för prydnadsändamål     |
| 23910           | Slipmedelstillverkning   |
| 23991           | Tillverkning av varor av sten- och mineralull                              |
| 23999           | Diverse övrig tillverkning av icke-metalliska mineraliska produkter        |
| 24100           | Framställning av järn och stål samt ferrolegeringar                        |
| 24200           | Tillverkning av rör, ledningar, ihåliga profiler och tillbehör av stål     |
| 24310           | Tillverkning av kalldragen stålstång                                       |
| 24320           | Tillverkning av kallvalsade stålband                                       |
| 24330           | Tillverkning av andra kallformade produkter av stål                        |
| 24340           | Tillverkning av kalldragen ståltråd  |
| 24410           | Framställning av ädla metaller   |
| 24420           | Framställning av aluminium   |
| 24430           | Framställning av bly, zink och tenn  |
| 24440           | Framställning av koppar  |
| 24450           | Framställning av andra metaller  |
| 24460           | Tillverkning av kärnbränsle  |
| 24510           | Gjutning av järn   |
| 24520           | Gjutning av stål   |
| 24530           | Gjutning av lättmetall   |
| 24540           | Gjutning av andra metaller   |
| 25110           | Tillverkning av metallstommar och delar därav                              |
| 25120           | Tillverkning av dörrar och fönster av metall                               |
| 25210           | Tillverkning av radiatorer och pannor för centraluppvärmning               |
| 25290           | Tillverkning av andra cisterner, tankar, kar och andra behållare av metall |
| 25500           | Smidning, pressning, prägling och valsning av metall; pulvermetallurgi     |
| 25610           | Beläggning och överdragning metall   |
| 25620           | Metallegoarbeten   |
| 25710           | Tillverkning av bestick  |
| 25720           | Tillverkning av lås och gångjärn   |
| 25730           | Tillverkning av verktyg och redskap  |

| <b>SNI 2007</b> | <b>Beskrivning</b>  |
|-----------------|---|
| 25910           | Tillverkning av stålfat o.d. behållare  |
| 25920           | Tillverkning av lättmetallförpackningar   |
| 25930           | Tillverkning av metalltrådvaror, kedjor och fjädrar   |
| 25940           | Tillverkning av nitar och skruvar   |
| 25991           | Tillverkning av diskbänkar, sanitetsgods m.m. av metall för byggändamål                     |
| 25999           | Diverse övrig metallvarutillverkning  |
| 26110           | Tillverkning av elektroniska komponenter  |
| 26120           | Tillverkning av kretskort   |
| 26200           | Tillverkning av datorer och kringutrustning   |
| 26300           | Tillverkning av kommunikationsutrustning  |
| 26400           | Tillverkning av hemelektronik   |
| 26510           | Tillverkning av instrument och apparater för mätning, provning och navigering               |
| 26520           | Urtillverkning  |
| 26600           | Tillverkning av strålningsutrustning samt elektromedicinsk och elektroterapeutiskutrustning |
| 26700           | Tillverkning av optiska instrument och fotoutrustning                                       |
| 26800           | Tillverkning av magnetiska och optiska medier   |
| 27110           | Tillverkning av elmotorer, generatorer och transformatorer                                  |
| 27120           | Tillverkning av eldistributions- och elkontrollapparater                                    |
| 27200           | Batteri- och ackumulatortillverkning  |
| 27310           | Tillverkning av optiska fiberkablar   |
| 27320           | Tillverkning av andra elektroniska och elektriska ledningar och kablar                      |
| 27330           | Tillverkning av kabeltillbehör  |
| 27400           | Tillverkning av belysningsarmatur   |
| 27510           | Tillverkning av elektriska hushållsmaskiner och hushållsapparater                           |
| 27520           | Tillverkning av icke-elektriska hushållsmaskiner och hushållsapparater                      |
| 27900           | Tillverkning av annan elapparat   |
| 28110           | Tillverkning av motorer och turbiner utom för luftfartyg och fordon                         |
| 28120           | Tillverkning av fluidteknisk utrustning   |
| 28130           | Tillverkning av andra pumpar och kompressorer   |
| 28140           | Tillverkning av andra kranar och ventiler   |
| 28150           | Tillverkning av lager, kugghjul och andra delar för kraftöverföring                         |
| 28210           | Tillverkning av ugnar och brännare  |
| 28220           | Tillverkning av lyft- och godshanteringsanordningar   |
| 28230           | Tillverkning av kontorsmaskiner och kontorsutrustning (utom datorer och kringutrustning)    |
| 28240           | Tillverkning av motordrivna handverktyg   |
| 28250           | Tillverkning av maskiner och apparater för kyla och ventilation utom för hushåll            |
| 28290           | Övrig tillverkning av maskiner för allmänt ändamål  |

| <b>SNI 2007</b> | <b>Beskrivning</b>   |
|-----------------|--|
| 28300           | Tillverkning av jord- och skogsbruksmaskiner   |
| 28410           | Tillverkning av verktygsmaskiner för metallbearbetning   |
| 28490           | Tillverkning av övriga verktygsmaskiner  |
| 28910           | Tillverkning av maskiner för metallurgi  |
| 28920           | Tillverkning av gruv-, bergbrytnings- och byggmaskiner   |
| 28930           | Tillverkning av maskiner för framställning av livsmedel, drycker och tobaksvaror   |
| 28940           | Tillverkning av maskiner för produktion av textil-, beklädnads- och lädervaror   |
| 28950           | Tillverkning av maskiner för produktion av massa, papper och papp  |
| 28960           | Tillverkning av maskiner för gummi och plast   |
| 28990           | Tillverkning av övriga specialmaskiner   |
| 29101           | Tillverkning av personbilar och andra lätta motorfordon  |
| 29102           | Tillverkning av lastbilar och andra tunga motorfordon  |
| 29200           | Tillverkning av karosserier för motorfordon; tillverkning av släpfordon och påhängsvagnar                                    |
| 29310           | Tillverkning av elektrisk och elektronisk utrustning för motorfordon   |
| 29320           | Tillverkning av andra delar och tillbehör till motorfordon   |
| 30110           | Byggande av fartyg och flytande materiel   |
| 30120           | Byggande av fritidsbåtar   |
| 30200           | Tillverkning av rälsfordon (även signalutrustning för trafik eller säkerhet, ej för fordon)                                  |
| 30300           | Tillverkning av luftfartyg, rymdfarkoster o.d.   |
| 30910           | Tillverkning av motorcyklar  |
| 30920           | Tillverkning av cyklar och invalidfordon   |
| 30990           | Diverse övrig transportmedeltillverkning   |
| 31011           | Tillverkning av kontors- och butiksmöbler (även möbler till annan offentlig miljö, som hotell, restaurang, verkstäder m.fl.) |
| 31012           | Tillverkning av kontors- och butiksredningar (även för annan offentlig miljö, som hotell, restaurang, verkstäder m.fl.)      |
| 31021           | Tillverkning av köksmöbler   |
| 31022           | Tillverkning av köksinredningar  |
| 31030           | Tillverkning av madrasser  |
| 31090           | Tillverkning av andra möbler   |
| 32110           | Prägling av mynt   |
| 32120           | Tillverkning av smycken, guld- och silversmedsvaror  |
| 32130           | Tillverkning av bijouterier o.d.   |
| 32200           | Tillverkning av musikinstrument  |
| 32300           | Tillverkning av sportartiklar  |
| 32400           | Tillverkning av spel och leksaker  |
| 32501           | Tillverkning av medicinska och dentala instrument och tillbehör  |
| 32502           | Tillverkning av tandproteser   |
| 32910           | Tillverkning av borstbinderiarbeten  |

| <b>SNI 2007</b> | <b>Beskrivning</b>   |
|-----------------|--|
| 32990           | Diverse övrig tillverkning   |
| 33110           | Reparation av metallvaror (ej egentillverkade)   |
| 33120           | Reparation av maskiner (ej egentillverkade)  |
| 33130           | Reparation av elektronisk och optisk utrustning (ej egentillverkad)                          |
| 33140           | Reparation av elapparatur (ej egentillverkad)  |
| 33150           | Reparation och underhåll av fartyg och båtar (ej egentillverkade)                            |
| 33160           | Reparation och underhåll av luftfartyg och rymdfarkoster (ej egentillverkade)                |
| 33170           | Reparation och underhåll av andra transportmedel (ej egentillverkade eller motorfordon)      |
| 33190           | Reparation av annan utrustning (ej egentillverkad)   |
| 33200           | Installation av industrimaskiner och -utrustning   |
| 35110           | Generering av elektricitet   |
| 35120           | Överföring av elektricitet   |
| 35130           | Distribution av elektricitet   |
| 35140           | Handel med elektricitet  |
| 35210           | Framställning av gas   |
| 35220           | Distribution av gasformiga bränslen via rörnät   |
| 35230           | Handel med gas via rörnät  |
| 35300           | Försörjning av värme och kyla  |
| 36001           | Grundvattenförsörjning   |
| 36002           | Ytvattenförsörjning  |
| 37000           | Avloppsrening  |
| 38110           | Insamling av icke-farligt avfall   |
| 38120           | Insamling av farligt avfall  |
| 38210           | Behandling och bortskaflande av icke-farligt avfall  |
| 38220           | Behandling och bortskaflande av farligt avfall   |
| 38311           | Demontering av uttjänta fordon   |
| 38312           | Demontering av elektrisk och elektronisk utrustning  |
| 38319           | Demontering av övrig kasserad utrustning   |
| 38320           | Återvinning av källsorterat material   |
| 39000           | Sanering; efterbehandling av jord och vatten samt annan verksamhet för föroreningsbekämpning |
| 41100           | Utformning av byggprojekt  |
| 41200           | Byggande av bostadshus och andra byggnader   |
| 42110           | Anläggning av vägar och motorvägar   |
| 42120           | Anläggning av järnvägar och tunnelbanor  |
| 42130           | Anläggning av broar och tunnlar  |
| 42210           | Allmännyttiga anläggningsarbeten för värme, vatten och avlopp                                |
| 42220           | Anläggningsarbeten för el och telekommunikation  |

| <b>SNI 2007</b> | <b>Beskrivning</b>  |
|-----------------|---|
| 42910           | Vattenbyggnad   |
| 42990           | Övriga anläggningsarbeten   |
| 43110           | Rivning av hus och byggnader  |
| 43120           | Mark- och grundarbeten  |
| 43130           | Markundersökning  |
| 43210           | Elinstallationer  |
| 43221           | Värme- och sanitetsarbeten  |
| 43222           | Ventilationsarbeten   |
| 43223           | Kyl- och frysinstallationsarbeten   |
| 43229           | Övriga VVS-arbeten  |
| 43290           | Andra bygginstallationer  |
| 43310           | Puts-, fasad- och stuckatörsarbeten   |
| 43320           | Byggnadssnickeriarbeten   |
| 43330           | Golv- och väggbeläggningsarbeten  |
| 43341           | Måleriarbeten   |
| 43342           | Glasmästeriarbeten  |
| 43390           | Annan slutbehandling av byggnader   |
| 43911           | Takarbeten av plåt  |
| 43912           | Takarbeten av andra material än plåt  |
| 43991           | Uthyrning av bygg- och anläggningsmaskiner med förare   |
| 43999           | Diverse övrig specialiserad bygg- och anläggningsverksamhet   |
| 45110           | Handel med personbilar och lätta motorfordon  |
| 45191           | Handel med lastbilar, bussar och specialfordon  |
| 45192           | Handel med husvagnar, husbilar, släpfordon och påhängsvagnar  |
| 45201           | Allmän service och reparation av motorfordon utom motorcyklar   |
| 45202           | Plåt-, lack- och glasreparationer på motorfordon utom motorcyklar (även rostskyddsbehandling)                   |
| 45203           | Installationer och reparationer av elsystem till motorfordon utom motorcyklar                                   |
| 45204           | Däckservice   |
| 45310           | Parti- och provisionshandel med reservdelar och tillbehör till motorfordon utom motorcyklar                     |
| 45320           | Detaljhandel med reservdelar och tillbehör till motorfordon utom motorcyklar                                    |
| 45400           | Handel med och service av motorcyklar inklusive reservdelar och tillbehör                                       |
| 46110           | Provisionshandel med jordbruksråvaror, levande djur, textilråvaror och textiltillverkningsfabrikat              |
| 46120           | Provisionshandel med bränsle, malm, metaller och industrikemikalier   |
| 46130           | Provisionshandel med virke och byggmaterial   |
| 46141           | Provisionshandel med maskiner, industriell utrustning, fartyg och luftfartyg utom kontorsutrustning och datorer |
| 46142           | Provisionshandel med kontorsutrustning och datorer  |

| <b>SNI 2007</b> | <b>Beskrivning</b>  |
|-----------------|---|
| 46150           | Provisionshandel med möbler, hushålls- och järnhandelsvaror         |
| 46160           | Provisionshandel med textilier, kläder, skodon och lädervaror       |
| 46170           | Provisionshandel med livsmedel, drycker och tobak                   |
| 46180           | Provisionshandel med annat specialsortiment                         |
| 46190           | Provisionshandel med blandat sortiment                              |
| 46210           | Partihandel med spannmål, råttobak, utsäde och djurfoder            |
| 46220           | Partihandel med blommor och växter                                  |
| 46230           | Partihandel med levande djur  |
| 46240           | Partihandel med hudar, skinn och läder                              |
| 46310           | Partihandel med frukt och grönsaker                                 |
| 46320           | Partihandel med kött och köttvaror                                  |
| 46330           | Partihandel med mejeriprodukter, ägg, matolja och matfett           |
| 46340           | Partihandel med drycker   |
| 46350           | Partihandel med tobak   |
| 46360           | Partihandel med socker, choklad och sockerkonfektyrer               |
| 46370           | Partihandel med kaffe, te, kakao och kryddor                        |
| 46380           | Partihandel med andra livsmedel, bl.a. fisk, skal- och blötdjur     |
| 46390           | Icke specialiserad partihandel med livsmedel, drycker och tobak     |
| 46410           | Partihandel med textilier   |
| 46420           | Partihandel med kläder och skodon                                   |
| 46431           | Partihandel med elektriska hushållsmaskiner och -apparater          |
| 46432           | Partihandel med ljud- och bildanläggningar samt videoutrustning     |
| 46433           | Partihandel med inspelade band och skivor för musik och bild        |
| 46434           | Partihandel med elartiklar  |
| 46435           | Partihandel med fotografiska och optiska produkter                  |
| 46440           | Partihandel med glas och porslin, rengöringsmedel                   |
| 46450           | Partihandel med parfym och kosmetika                                |
| 46460           | Partihandel med medicinsk utrustning och apoteksvaror               |
| 46470           | Partihandel med möbler, mattor och belysningsartiklar               |
| 46480           | Partihandel med ur och guldsmedsvaror                               |
| 46491           | Partihandel med sport- och fritidsartiklar                          |
| 46492           | Partihandel med kontorsförbrukningsvaror                            |
| 46499           | Partihandel med övriga hushållsvaror                                |
| 46510           | Partihandel med datorer och kringutrustning samt programvara        |
| 46521           | Partihandel med elektronikkomponenter                               |
| 46522           | Partihandel med teleprodukter                                       |
| 46610           | Partihandel med jordbruksmaskiner och -utrustning (inkl. traktorer) |
| 46620           | Partihandel med verktygsmaskiner                                    |

| <b>SNI 2007</b> | <b>Beskrivning</b>   |
|-----------------|--|
| 46630           | Partihandel med gruv-, bygg- och anläggningsmaskiner                           |
| 46640           | Partihandel med textil-, sy- och stickmaskiner                                 |
| 46650           | Partihandel med kontorsmöbler  |
| 46660           | Partihandel med andra kontorsmaskiner och kontorsutrustning                    |
| 46691           | Partihandel med mät- och precisionsinstrument                                  |
| 46692           | Partihandel med datoriserad materialhanteringsutrustning                       |
| 46699           | Partihandel med diverse andra maskiner och diverse annan utrustning            |
| 46710           | Partihandel med bränslen   |
| 46720           | Partihandel med metaller och metallmalmer                                      |
| 46731           | Partihandel med virke och andra byggmaterial                                   |
| 46732           | Partihandel med sanitetsgods   |
| 46741           | Partihandel med järnhandelsvaror   |
| 46742           | Partihandel med VVS-varor  |
| 46750           | Partihandel med kemiska produkter  |
| 46761           | Partihandel med industriförnödenheter  |
| 46762           | Partihandel med emballage  |
| 46769           | Partihandel med övriga insatsvaror   |
| 46771           | Partihandel med uttjänta fordon  |
| 46772           | Partihandel med metallavfall och metallskrot                                   |
| 46773           | Partihandel med avfall och skrot av icke-metall                                |
| 46900           | Övrig partihandel  |
| 47111           | Varuhus- och stormarknadshandel, mest livsmedel, drycker och tobak             |
| 47112           | Livsmedelshandel med brett sortiment, ej varuhus eller stormarknad             |
| 47191           | Annan varuhus- eller stormarknadshandel  |
| 47199           | Övrig detaljhandel med brett sortiment   |
| 47210           | Specialiserad butikshandel med frukt och grönsaker                             |
| 47220           | Specialiserad butikshandel med kött och charkuterier                           |
| 47230           | Specialiserad butikshandel med fisk, skaloch blötdjur                          |
| 47241           | Specialiserad butikshandel med bröd och konditorivaror                         |
| 47242           | Specialiserad butikshandel med konfektyrer                                     |
| 47250           | Specialiserad butikshandel med alkoholhaltiga och andra drycker                |
| 47260           | Specialiserad butikshandel med tobaksvaror                                     |
| 47291           | Specialiserad butikshandel med hälsokost                                       |
| 47299           | Övrig specialiserad butikshandel med livsmedel                                 |
| 47300           | Specialiserad detaljhandel med drivmedel                                       |
| 47410           | Specialiserad butikshandel med datorer, programvara, data- och tv-spel         |
| 47420           | Specialiserad butikshandel med telekommunikationsutrustning                    |
| 47430           | Specialiserad butikshandel med ljud- och bildanläggningar samt videoutrustning |

| <b>SNI 2007</b> | <b>Beskrivning</b>   |
|-----------------|--|
| 47510           | Specialiserad butikshandel med textilier   |
| 47521           | Specialiserad butikshandel med virke och byggvaror   |
| 47522           | Specialiserad butikshandel med järn- och VVS-varor   |
| 47523           | Specialiserad butikshandel med färger, fernissor och lacker                                |
| 47531           | Specialiserad butikshandel med mattor och annan vägg- och golvbeklädnad                    |
| 47532           | Specialiserad butikshandel med inredningstextilier   |
| 47540           | Specialiserad butikshandel med elektriska hushållsmaskiner och hushållsapparater           |
| 47591           | Specialiserad butikshandel med möbler för hemmet   |
| 47592           | Specialiserad butikshandel med kontorsmöbler   |
| 47593           | Specialiserad butikshandel med glas, porslin och andra bosättningsvaror                    |
| 47594           | Specialiserad butikshandel med belysningsartiklar  |
| 47595           | Specialiserad butikshandel med musikinstrument och noter                                   |
| 47610           | Specialiserad butikshandel med böcker  |
| 47621           | Specialiserad butikshandel med tidningar   |
| 47622           | Specialiserad butikshandel med kontorsförbrukningsvaror                                    |
| 47630           | Specialiserad butikshandel med inspelade och oinspelade band och skivor för musik och bild |
| 47641           | Specialiserad butikshandel med sport- och fritidsartiklar utom cyklar och båtar            |
| 47642           | Specialiserad butikshandel med cyklar  |
| 47643           | Specialiserad butikshandel med båtar   |
| 47650           | Specialiserad butikshandel med spel och leksaker   |
| 47711           | Specialiserad butikshandel med herr-, damoch barnkläder, blandat                           |
| 47712           | Specialiserad butikshandel med herrkläder  |
| 47713           | Specialiserad butikshandel med damkläder   |
| 47714           | Specialiserad butikshandel med barnkläder  |
| 47715           | Specialiserad butikshandel med pälsar  |
| 47721           | Specialiserad butikshandel med skodon och lädervaror                                       |
| 47722           | Specialiserad butikshandel med väskor, reseffekter och lädervaror                          |
| 47730           | Apotekshandel  |
| 47740           | Specialiserad butikshandel med sjukvårdsartiklar   |
| 47750           | Specialiserad butikshandel med kosmetika och hygienartiklar                                |
| 47761           | Specialiserad butikshandel med blommor och andra växter, frön och gödselmedel              |
| 47762           | Specialiserad butikshandel med små sällskapsdjur   |
| 47771           | Specialiserad butikshandel med ur  |
| 47772           | Specialiserad butikshandel med guldsmedsvaror och smycken                                  |
| 47781           | Specialiserad butikshandel med glasögon och andra optiska artiklar utom fotoutrustning     |
| 47782           | Specialiserad butikshandel med fotoutrustning  |
| 47783           | Specialiserad butikshandel med konst samt galleriverksamhet                                |

| <b>SNI 2007</b> | <b>Beskrivning</b>  |
|-----------------|---|
| 47784           | Specialiserad butikshandel med mynt och frimärken   |
| 47789           | Övrig specialiserad butikshandel  |
| 47791           | Butikshandel med antikviteter och begagnade böcker  |
| 47792           | Butikshandel med övriga begagnade varor   |
| 47793           | Auktioner i butik   |
| 47810           | Torg- och marknadshandel med livsmedel, drycker och tobak                                 |
| 47820           | Torg- och marknadshandel med textilier, kläder och skodon                                 |
| 47890           | Torg- och marknadshandel med övriga varor   |
| 47911           | Postorderhandel och detaljhandel på Internet med brett sortiment                          |
| 47912           | Postorderhandel och detaljhandel på Internet med beklädnadsvaror                          |
| 47913           | Postorderhandel och detaljhandel på Internet med böcker och andra mediavaror              |
| 47914           | Postorderhandel och detaljhandel på Internet med datorer och annan elektronisk utrustning |
| 47915           | Postorderhandel och detaljhandel på Internet med sport- och fritidsutrustning             |
| 47916           | Postorderhandel och detaljhandel på Internet med bosättningsvaror                         |
| 47917           | Auktioner på Internet   |
| 47919           | Postorderhandel och detaljhandel på Internet med övriga varor                             |
| 47991           | Provisionsdetaljhandel (ej auktioner)   |
| 47992           | Ambulerande och tillfällig handel med livsmedel   |
| 47993           | Ambulerande och tillfällig handel med övriga varor  |
| 47994           | Auktioner ej i butik eller på Internet  |
| 47999           | Övrig detaljhandel ej i butik   |
| 49100           | Järnvägstransport, passagerartrafik   |
| 49200           | Järnvägstransport, godstrafik   |
| 49311           | Linjebussverksamhet   |
| 49319           | Övrig kollektivtrafik   |
| 49320           | Taxitrafik  |
| 49390           | Annan landtransport av passagerare  |
| 49410           | Vägtransport, godstrafik  |
| 49420           | Flyttjänster  |
| 49500           | Transporter i rörsystem   |
| 50101           | Reguljär sjötrafik över hav och kust av passagerare                                       |
| 50102           | Icke reguljär sjötrafik över hav och kust av passagerare                                  |
| 50201           | Reguljär sjötrafik över hav och kust av gods  |
| 50202           | Icke reguljär sjötrafik över hav och kust av gods   |
| 50301           | Reguljär sjötrafik på inre vattenvägar av passagerare                                     |
| 50302           | Icke reguljär sjötrafik på inre vattenvägar av passagerare                                |
| 50401           | Reguljär sjötrafik på inre vattenvägar av gods  |

| <b>SNI 2007</b> | <b>Beskrivning</b>   |
|-----------------|--|
| 50402           | Icke reguljär sjötrafik på inre vattenvägar av gods                |
| 51101           | Reguljär lufttransport av passagerare                              |
| 51102           | Icke reguljär lufttransport av passagerare                         |
| 51211           | Reguljär lufttransport av gods                                     |
| 51212           | Icke reguljär lufttransport av gods                                |
| 51220           | Rymdfart   |
| 52100           | Magasinering och varulagring                                       |
| 52211           | Bärgning för landtransport   |
| 52219           | Övriga stödtjänster till landtransport                             |
| 52220           | Stödtjänster till sjötransport                                     |
| 52230           | Stödtjänster till lufttransport                                    |
| 52241           | Hamngodshantering  |
| 52249           | Övrig godshantering  |
| 52290           | Övriga stödtjänster till transport                                 |
| 53100           | Postbefordran via nationella posten                                |
| 53201           | Annan postbefordran  |
| 53202           | Bud- och kurirverksamhet   |
| 53203           | Tidningsdistribution   |
| 55101           | Hotellverksamhet med restaurangrörelse                             |
| 55102           | Drift av konferensanläggningar                                     |
| 55103           | Hotellverksamhet utan restaurangrörelse                            |
| 55201           | Vandrarhemsverksamhet  |
| 55202           | Stugbyverksamhet m.m. (även rumsuthyrning)                         |
| 55300           | Campingplatsverksamhet   |
| 55900           | Annan logiverksamhet   |
| 56100           | Restaurangverksamhet   |
| 56210           | Cateringverksamhet vid enskilda evenemang                          |
| 56291           | Drift av personalmatsalar  |
| 56292           | Centralköksverksamhet för sjukhus                                  |
| 56293           | Centralköksverksamhet för skolor, omsorgs- och andra institutioner |
| 56294           | Cateringverksamhet för transportsektorn                            |
| 56299           | Övrig cateringverksamhet   |
| 56300           | Barverksamhet  |
| 58110           | Bokutgivning   |
| 58120           | Publicering av kataloger och sändlistor                            |
| 58131           | Dagstidningsutgivning  |
| 58132           | Annonstidningsutgivning  |
| 58140           | Utgivning av tidskrifter   |

| <b>SNI 2007</b> | <b>Beskrivning</b>  |
|-----------------|---|
| 58190           | Annan förlagsverksamhet   |
| 58210           | Utgivning av dataspel (programvara)   |
| 58290           | Utgivning av annan programvara (ej för dataspel)                                      |
| 59110           | Produktion av film, video och TV-program  |
| 59120           | Efterproduktion av film, video och TV-program   |
| 59130           | Film-, video- och TV-programdistribution  |
| 59140           | Filmvisning (kino-, video- och dvd-film, även filmklubbverksamhet)                    |
| 59200           | Ljudinspelning och fonogramutgivning  |
| 60100           | Sändning av radioprogram  |
| 60200           | Planering av TV-program och sändningsverksamhet                                       |
| 61100           | Trådbunden telekommunikation  |
| 61200           | Trådlös telekommunikation   |
| 61300           | Telekommunikation via satellit  |
| 61900           | Annan telekommunikation   |
| 62010           | Dataprogrammering (utveckling av programvaror, hemsidor och programmering)            |
| 62020           | Datakonsultverksamhet (utveckling av datasystem)                                      |
| 62030           | Datordrifttjänster  |
| 62090           | Andra IT- och datatjänster  |
| 63110           | Databehandling, hosting o.d.  |
| 63120           | Webbportaler  |
| 63910           | Nyhetservice  |
| 63990           | Övriga informationstjänster   |
| 64110           | Centralbanksverksamhet  |
| 64190           | Annan monetär finansförmedling  |
| 64201           | Holdingsverksamhet i finansiella koncerner  |
| 64202           | Holdingsverksamhet i icke-finansiella koncerner                                       |
| 64301           | Investeringsfonder  |
| 64309           | Andra fonder och liknande finansiella enheter   |
| 64910           | Finansiell leasing  |
| 64920           | Annan kreditgivning   |
| 64991           | Investment- och riskkapitalbolagsverksamhet   |
| 64992           | Handel med och förvaltning av värdepapper, för egen räkning                           |
| 64993           | Förvaltning av och handel med värdepapper, för en begränsad och sluten krets av ägare |
| 64999           | Diverse övrig finansförmedling  |
| 65111           | Fondanknuten livförsäkring  |
| 65119           | Övrig livförsäkring   |
| 65120           | Skadeförsäkring   |
| 65200           | Återförsäkring  |

| <b>SNI 2007</b> | <b>Beskrivning</b>   |
|-----------------|--|
| 65300           | Pensionsfundsverksamhet  |
| 66110           | Administrativa tjänster till finansiella marknader   |
| 66120           | Verksamhet utförd av värdepappers- och varumäklare (handel för annans räkning)                                   |
| 66190           | Andra stödtjänster till finansiella tjänster utom försäkring och pensionsfundsverksamhet                         |
| 66210           | Risk- och skadebedömning   |
| 66220           | Verksamhet utförd av försäkringsombud och försäkringsmäklare   |
| 66290           | Andra stödtjänster till försäkring och pensionsfundsverksamhet   |
| 66301           | Förvaltning av investeringsfonder (värdepappersfonder eller s.k.specialfonder)                                   |
| 66309           | Annan fondförvaltning  |
| 68100           | Handel med egna fastigheter  |
| 68201           | Uthyrning och förvaltning av egna eller arrenderade bostäder   |
| 68202           | Uthyrning och förvaltning av egna eller arrenderade industrilokaler  |
| 68203           | Uthyrning och förvaltning av egna eller arrenderade, andra lokaler   |
| 68204           | Förvaltning i bostadsrättsföreningar (ej på uppdrag)   |
| 68209           | Övrig förvaltning av egna eller arrenderade fastigheter  |
| 68310           | Fastighetsförmedling (på uppdrag)  |
| 68320           | Fastighetsförvaltning på uppdrag   |
| 69101           | Advokatbyråverksamhet  |
| 69102           | Juridiska byråers verksamhet m.m.  |
| 69103           | Patentbyråverksamhet m.m.  |
| 69201           | Redovisning och bokföring  |
| 69202           | Revision   |
| 69203           | Skatterådgivning   |
| 70100           | Verksamheter som utövas av huvudkontor (även central administration)   |
| 70210           | PR och kommunikation   |
| 70220           | Konsultverksamhet avseende företags organisation   |
| 71110           | Arkitektverksamhet (även landskapsarkitekter, ej inredningsarkitekter)   |
| 71121           | Teknisk konsultverksamhet inom bygg- och anläggningsteknik   |
| 71122           | Teknisk konsultverksamhet inom industriteknik  |
| 71123           | Teknisk konsultverksamhet inom elteknik  |
| 71124           | Teknisk konsultverksamhet inom energi-, miljö- och VVS-teknik  |
| 71129           | Övrig teknisk konsultverksamhet  |
| 71200           | Teknisk provning och analys (även typgodkännande av fartyg, flygplan, motorfordon m.m.; periodisk bilbesiktning) |
| 72110           | Bioteknisk forskning och utveckling  |
| 72190           | Annan naturvetenskaplig och teknisk forskning och utveckling   |
| 72200           | Samhällsvetenskaplig och humanistisk forskning och utveckling  |
| 73111           | Reklambyråverksamhet   |

| <b>SNI 2007</b> | <b>Beskrivning</b>   |
|-----------------|--|
| 73112           | Direktreklamverksamhet   |
| 73119           | Övrig reklamverksamhet   |
| 73120           | Mediebyråverksamhet och annonsförsäljning  |
| 73200           | Marknads- och opinionsundersökning   |
| 74101           | Industri- och produktdesignverksamhet  |
| 74102           | Grafisk designverksamhet   |
| 74103           | Inredningsarkitektverksamhet   |
| 74201           | Porträttfotoverksamhet   |
| 74202           | Reklamfotoverksamhet   |
| 74203           | Press- och övrig fotografverksamhet (även flygfotografering; ej porträtt eller reklam)                   |
| 74204           | Fotolaboratorieverksamhet (ej i samband med film- och videoproduktion)                                   |
| 74300           | Översättning och tolkning  |
| 74900           | Övrig verksamhet inom juridik, ekonomi, vetenskap och teknik   |
| 75000           | Veterinärverksamhet  |
| 77110           | Uthyrning och leasing av personbilar och lätta motorfordon   |
| 77120           | Uthyrning och leasing av lastbilar och andra tunga motorfordon   |
| 77210           | Uthyrning och leasing av fritids- och sportutrustning  |
| 77220           | Uthyrning av videokassetter och dvd-skivor   |
| 77290           | Uthyrning och leasing av andra hushållsartiklar och varor för personligt bruk (till hushåll och företag) |
| 77310           | Uthyrning och leasing av jordbruksmaskiner och jordbruksredskap (utan förare, även skogsbruksmaskiner)   |
| 77320           | Uthyrning och leasing av bygg- och anläggningsmaskiner   |
| 77330           | Uthyrning och leasing av kontorsmaskiner och kontorsutrustning (inklusive datorer)                       |
| 77340           | Uthyrning och leasing av fartyg och båtar  |
| 77350           | Uthyrning och leasing av flygplan (utan besättning, ej segel- och glidflygplan)                          |
| 77390           | Uthyrning och leasing av övrig utrustning och övriga maskiner och materiella tillgångar                  |
| 77400           | Leasing av immateriell egendom och liknande produkter, med undantag för upphovsrättsskyddade verk        |
| 78100           | Arbetsförmedling och rekrytering   |
| 78200           | Personaluthyrning  |
| 78300           | Övrigt tillhandahållande av personalfunktioner   |
| 79110           | Resebyråverksamhet   |
| 79120           | Researrangemang  |
| 79900           | Turist- och bokningsservice  |
| 80100           | Säkerhetsverksamhet  |
| 80200           | Säkerhetssystemtjänster  |
| 80300           | Spanings- och detektivverksamhet   |
| 81100           | Fastighetsrelaterade stödtjänster  |

| <b>SNI 2007</b> | <b>Beskrivning</b>  |
|-----------------|---|
| 81210           | Lokalvård   |
| 81221           | Rengöring av byggnader (även tankar och industrimaskiner m.m.)                        |
| 81222           | Skorstensfejjarverksamhet   |
| 81290           | Annan rengöring   |
| 81300           | Skötsel och underhåll av grönytor   |
| 82110           | Kombinerade kontorstjänster   |
| 82190           | Kopiering, dokumentsammanställning och andra specialiserade kontorstjänster           |
| 82200           | Callcenterverksamhet  |
| 82300           | Arrangemang av kongresser och mässor  |
| 82910           | Inkassoforetags och kreditupplysningsforetags verksamhet                              |
| 82920           | Förpackningsverksamhet (för annans räkning, ej i anslutning till transportverksamhet) |
| 82990           | Övriga företagstjänster   |
| 84111           | Stats- och kommunledning, lagstiftning och övergripande planering                     |
| 84112           | Inspektion, kontroll och tillståndsgivning  |
| 84113           | Skatteförvaltning, indrivning   |
| 84114           | Samhällelig informationsförsörjning   |
| 84115           | Personalförvaltning och andra allmänna stödtjänster                                   |
| 84121           | Administration av grundskole- och gymnasieskoleutbildning                             |
| 84122           | Administration av universitets- och högskoleutbildning samt forskning                 |
| 84123           | Administration av hälso- och sjukvård   |
| 84124           | Administration av omsorg och socialtjänst   |
| 84125           | Administration av program för kultur, miljö och boende m.m.                           |
| 84131           | Administration av infrastrukturprogram  |
| 84132           | Administration av program för jordbruk, skogsbruk, jakt och fiske                     |
| 84133           | Administration av arbetsmarknadsprogram   |
| 84139           | Administration av andra näringslivsprogram  |
| 84210           | Utrikesförvaltning  |
| 84222           | Gemensam verksamhet för totalförsvaret  |
| 84223           | Civilt försvar och frivilligförsvar   |
| 84231           | Åklagarverksamhet   |
| 84232           | Domstolsverksamhet  |
| 84233           | Kriminalvård  |
| 84240           | Polisverksamhet   |
| 84250           | Brand- och räddningsverksamhet  |
| 84300           | Obligatorisk socialförsäkring   |
| 85100           | Förskoleutbildning  |
| 85201           | Grundskoleutbildning och förskoleklass  |
| 85202           | Utbildning inom grundsärskola   |

| <b>SNI 2007</b> | <b>Beskrivning</b>  |
|-----------------|---|
| 85311           | Studieförberedande gymnasial utbildning   |
| 85312           | Kommunal vuxenutbildning o.d.   |
| 85321           | Gymnasial yrkesutbildning   |
| 85322           | Utbildning inom gymnasiesärskola  |
| 85323           | Annan gymnasial utbildning  |
| 85324           | Yrkesförarutbildning m.m.   |
| 85410           | Eftergymnasial utbildning vid annat än universitet och högskola                                 |
| 85420           | Universitets- eller högskoleutbildning  |
| 85510           | Sport- och fritidsutbildning  |
| 85521           | Kommunala kulturskolans utbildning  |
| 85522           | Övrig musik-, dans- och kulturell utbildning  |
| 85530           | Trafikskoleverksamhet (även för fritidsbåtar och icke yrkesmässigt flyg)                        |
| 85591           | Arbetsmarknadsutbildning  |
| 85592           | Folkhögskoleutbildning  |
| 85593           | Studieförbundens och frivilligorganisationernas utbildning                                      |
| 85594           | Personalutbildning  |
| 85599           | Annan övrig utbildning  |
| 85600           | Stödverksamhet för utbildningsväsendet  |
| 86101           | Sluten primärvård   |
| 86102           | Specialiserad sluten somatisk hälso- och sjukvård på sjukhus                                    |
| 86103           | Specialiserad sluten psykiatrisk hälso- och sjukvård på sjukhus                                 |
| 86211           | Primärvårdsmottagningar med läkare m.m.   |
| 86212           | Annan allmän öppen hälso- och sjukvård, ej primärvård   |
| 86221           | Specialistläkarverksamhet inom öppenvård, på sjukhus  |
| 86222           | Specialistläkarverksamhet inom öppenvård, ej på sjukhus   |
| 86230           | Tandläkarverksamhet   |
| 86901           | Medicinsk laboratorieverksamhet m.m.  |
| 86902           | Ambulanstransporter och ambulanssjukvård  |
| 86903           | Primärvård, ej läkare   |
| 86904           | Tandhygienistverksamhet   |
| 86905           | Fysioterapeutisk verksamhet o.d.  |
| 86909           | Annan öppen hälso- och sjukvård, utan läkare  |
| 87100           | Boende med sjuksköterskevård  |
| 87201           | Boende med särskild service för personer med utvecklingsstörning eller psykiska funktionshinder |
| 87202           | Boende med särskild service för barn och ungdomar med missbruksproblem                          |
| 87203           | Boende med särskild service för vuxna med missbruksproblem                                      |
| 87301           | Vård och omsorg i särskilda boendeformer för äldre personer                                     |

| <b>SNI 2007</b> | <b>Beskrivning</b>   |
|-----------------|--|
| 87302           | Vård och omsorg i särskilda boendeformer för personer med funktionshinder                          |
| 87901           | Heldygnsvård med boende för barn och ungdomar med sociala problem                                  |
| 87902           | Omsorg och sociala insatser i övriga boendeformer för vuxna  |
| 88101           | Öppna sociala insatser för äldre personer  |
| 88102           | Öppna sociala insatser för personer med funktionshinder  |
| 88910           | Dagbarnvård  |
| 88991           | Öppna sociala insatser för barn och ungdomar med sociala problem                                   |
| 88992           | Öppna sociala insatser för vuxna med missbruksproblem  |
| 88993           | Övriga öppna sociala insatser för vuxna  |
| 88994           | Humanitära insatser  |
| 88995           | Drift av flyktingförläggning   |
| 90010           | Artistisk verksamhet   |
| 90020           | Stödtjänster till artistisk verksamhet   |
| 90030           | Litterärt och konstnärligt skapande  |
| 90040           | Drift av teatrar, konserthus o.d.  |
| 91011           | Biblioteksverksamhet   |
| 91012           | Arkivverksamhet  |
| 91020           | Museiverksamhet  |
| 91030           | Vård av historiska minnesmärken och byggnader och liknande sevärdheter                             |
| 91040           | Drift av botaniska trädgårdar, djurparker och naturreservat  |
| 92000           | Spel- och vadhållningsverksamhet   |
| 93111           | Drift av skidsportanläggningar   |
| 93112           | Drift av golfbanor   |
| 93113           | Drift av motorbanor  |
| 93114           | Drift av trav- och galoppbanor   |
| 93119           | Drift av sporthallar, idrottsplatser och andra sportanläggningar (ej uthyrning av sportutrustning) |
| 93120           | Sportklubbars och idrottsföreningars verksamhet  |
| 93130           | Drift av gymanläggningar   |
| 93191           | Tävling med hästar   |
| 93199           | Övrig sportverksamhet  |
| 93210           | Nöjes- och temaparksverksamhet   |
| 93290           | Övrig fritids- och nöjesverksamhet   |
| 94111           | Intressebevakning inom branschorganisationer   |
| 94112           | Intressebevakning inom arbetsgivarorganisationer   |
| 94120           | Intressebevakning inom yrkesorganisationer (även vetenskapliga samfund)                            |
| 94200           | Intressebevakning inom arbetstagarorganisationer   |
| 94910           | Verksamhet i religiösa samfund (ej undervisning eller humanitär verksamhet m.m.)                   |

| <b>SNI 2007</b> | <b>Beskrivning</b>  |
|-----------------|---|
| 94920           | Verksamhet i politiska organisationer   |
| 94990           | Verksamhet i andra intresseorganisationer (ej yrkesorganisationer, artist- eller författarverksamhet) |
| 95110           | Reparation av datorer och kringutrustning   |
| 95120           | Reparation av kommunikationsutrustning  |
| 95210           | Reparation av hemelektronik   |
| 95220           | Reparation av hushållsapparater samt av utrustning för hem och trädgård                               |
| 95230           | Lagning av skodon och lädervaror  |
| 95240           | Reparation av möbler och heminredning   |
| 95250           | Reparation av ur och guldsmedsvaror   |
| 95290           | Reparation av övriga hushållsartiklar och personliga artiklar   |
| 96011           | Industri- och institutionstvätt   |
| 96012           | Konsumenttvätt  |
| 96021           | Hårvård (ej tillverkning av peruker)  |
| 96022           | Skönhetsvård  |
| 96030           | Begravningsverksamhet   |
| 96040           | Kroppsvård  |
| 96090           | Övriga konsumenttjänster  |
| 97000           | Förvärsarbete i hushåll   |
| 98100           | Hushållens produktion av diverse varor för eget bruk  |
| 98200           | Hushållens produktion av diverse tjänster för eget bruk   |
| 99000           | Verksamhet vid internationella organisationer, utländska ambassader o.d.                              |

Tabell 4 - SNI 2025, tillåtna koder

| <b>SNI 2025</b> | <b>Beskrivning</b>                                       |
|-----------------|--|
| 01110           | Odling av spannmål (utom ris), baljväxter och oljeväxter |
| 01120           | Odling av ris  |
| 01131           | Potatisodling  |
| 01132           | Socketbetsodling   |
| 01133           | Odling av grönsaker (köksväxter) på friland              |
| 01134           | Odling av grönsaker (köksväxter) i växthus               |
| 01135           | Svampodling m.m.   |
| 01140           | Odling av sockerrör                                      |
| 01150           | Odling av tobak  |
| 01160           | Odling av fiberväxter                                    |
| 01191           | Odling av prydnadsväxter i växthus                       |
| 01199           | Odling av övriga ett- och tvååriga växter                |
| 01210           | Odling av druvor   |

| <b>SNI 2025</b> | <b>Beskrivning</b>                                       |
|-----------------|--|
| 01220           | Odling av tropiska och subtropiska frukter               |
| 01230           | Odling av citrusfrukter                                  |
| 01240           | Odling av kärnfrukter och stenfrukter                    |
| 01250           | Odling av andra frukter, bär samt nötter                 |
| 01260           | Odling av oljehaltiga frukter                            |
| 01270           | Odling av växter för dryckesframställning                |
| 01280           | Odling av kryddväxter, drog- och medicinalväxter         |
| 01290           | Odling av andra fleråriga växter                         |
| 01301           | Odling av plantskoleväxter i växthus                     |
| 01302           | Odling av plantskoleväxter m.m. på friland               |
| 01410           | Mjölproduktion och uppfödning av nötkreatur av mjölkkras |
| 01420           | Uppfödning av andra nötkreatur och bufflar               |
| 01430           | Uppfödning av hästar och andra hästdjur                  |
| 01440           | Uppfödning av kameler och kameldjur                      |
| 01450           | Uppfödning av får och getter                             |
| 01461           | Uppfödning av smågrisar                                  |
| 01462           | Uppfödning av slaktsvin                                  |
| 01471           | Äggproduktion (för försäljning)                          |
| 01472           | Uppfödning av fjäderfä, ej äggproduktion                 |
| 01481           | Renskötsel   |
| 01482           | Uppfödning av sällskapsdjur                              |
| 01489           | Övrig uppfödning av andra djur                           |
| 01500           | Blandat jordbruk   |
| 01610           | Stödverksamhet avseende växtodling                       |
| 01620           | Stödverksamhet avseende husdjursskötsel                  |
| 01630           | Bearbetning av skördade växter och utsäde                |
| 01700           | Jakt och stödverksamhet i anslutning härtill             |
| 02101           | Skogsförvaltning   |
| 02102           | Skogsskötsel   |
| 02109           | Övrig skoglig verksamhet                                 |
| 02200           | Drivning   |
| 02300           | Insamling av annat vilt växande skogsmaterial än trä     |
| 02400           | Stödverksamhet avseende skogsbruk                        |
| 03111           | Trålfiske i saltvatten                                   |
| 03119           | Övrigt saltvattensfiske                                  |
| 03120           | Sötvattensfiske  |
| 03210           | Vattenbruk i saltvatten                                  |
| 03220           | Vattenbruk i sötvatten                                   |

| <b>SNI 2025</b> | <b>Beskrivning</b>  |
|-----------------|---|
| 03300           | Stödverksamhet avseende fiske och vattenbruk  |
| 05100           | Stenkolsutvinning   |
| 05200           | Brunkolsutvinning   |
| 06100           | Utvinning av råpetroleum  |
| 06200           | Utvinning av naturgas   |
| 07100           | Järnmalmstutvinning   |
| 07210           | Utvinning av uran- och toriummalm   |
| 07290           | Utvinning av annan malm   |
| 08110           | Brytning av natursten, kalk- och gipssten, skiffer eller annan sten                     |
| 08120           | Utvinning av sand, grus och berg samt utvinning av lera och kaolin                      |
| 08910           | Utvinning av kemiska mineral  |
| 08920           | Torvutvinning   |
| 08930           | Saltutvinning   |
| 08990           | Diverse övrig utvinning av mineral  |
| 09100           | Stödverksamhet avseende råpetroleum- och naturgasutvinning                              |
| 09900           | Stödverksamhet avseende annan utvinning   |
| 10111           | Kreaturslakt  |
| 10112           | Styckning av kött   |
| 10120           | Beredning och hållbarhetsbehandling av fjäderfäkött                                     |
| 10130           | Charkuteri- och annan köttvarutillverkning  |
| 10200           | Beredning och hållbarhetsbehandling av fisk samt skal- och blötdjur                     |
| 10310           | Beredning och hållbarhetsbehandling av potatis  |
| 10320           | Juice- och safttillverkning   |
| 10390           | Annan beredning och hållbarhetsbehandling av frukt, bär och grönsaker                   |
| 10410           | Framställning av vegetabiliska och animaliska oljor och fetter                          |
| 10420           | Matfettstillverkning  |
| 10511           | Ostillverkning  |
| 10519           | Annan mejerivarutillverkning  |
| 10520           | Tillverkning av glassvaror  |
| 10611           | Mjötillverkning   |
| 10612           | Tillverkning av frukostflingor, mixer och andra livsmedelsberedningar av kvarnprodukter |
| 10620           | Stärkelsestillverkning  |
| 10710           | Tillverkning av mjukt matbröd och färska bakverk  |
| 10721           | Knäckebrödstillverkning   |
| 10722           | Tillverkning av kex och konserverade bakverk  |
| 10730           | Tillverkning av mjölprodukter   |
| 10810           | Sockertillverkning  |
| 10820           | Tillverkning av kakao, choklad- och sockerkonfektyrer                                   |

| <b>SNI 2025</b> | <b>Beskrivning</b>  |
|-----------------|---|
| 10830           | Framställning av te och kaffe   |
| 10840           | Tillverkning av kryddor och andra smaksättare                               |
| 10850           | Tillverkning av lagad mat och färdigrätter                                  |
| 10860           | Tillverkning av homogeniserade livsmedelsberedningar inklusive dietmat      |
| 10890           | Framställning av diverse övriga livsmedel                                   |
| 10910           | Framställning av beredda fodermedel   |
| 10920           | Framställning av mat till sällskapsdjur                                     |
| 11010           | Destillering, rening och tillblandning av spritdrycker                      |
| 11020           | Framställning av vin från druvor  |
| 11030           | Framställning av cider och andra jästa drycker av frukt                     |
| 11040           | Framställning av andra icke-destillerade jästa drycker                      |
| 11050           | Framställning av öl   |
| 11060           | Framställning av malt   |
| 11070           | Framställning av läskedrycker, mineralvatten och annat vatten på flaska     |
| 12000           | Tobaksvarutillverkning  |
| 13100           | Garntillverkning  |
| 13200           | Vävnadstillverkning   |
| 13300           | Blekning, färgning och annan textilberedning                                |
| 13910           | Tillverkning av trikåväv  |
| 13920           | Tillverkning av hushållstextilier och andra sydda inredningsartiklar        |
| 13930           | Tillverkning av mattor  |
| 13940           | Tågvirkes- och bindgarntillverkning   |
| 13950           | Tillverkning av bondad duk och varor av bondad duk                          |
| 13960           | Tillverkning av andra tekniska textilier och industritextilier              |
| 13990           | Övrig textiltillverkning  |
| 14100           | Tillverkning av trikåvaror  |
| 14210           | Tillverkning av gång- och ytterkläder                                       |
| 14220           | Tillverkning av underkläder, skjortor och blusar                            |
| 14230           | Tillverkning av arbets-, skydds- och överdragskläder                        |
| 14240           | Tillverkning av läder- och skinnkläder samt pälsvaror                       |
| 14290           | Tillverkning av diverse övriga beklädnadsvaror och tillbehör                |
| 15110           | Garvning och annan beredning av läder-, skinn- och pälsvaror                |
| 15120           | Tillverkning av reseffekter, handväskor, sadel- och seldon oavsett material |
| 15200           | Tillverkning av skodon  |
| 16111           | Sågning av trä  |
| 16112           | Hyvlning av trä   |
| 16120           | Bearbetning och slutbehandling av trä                                       |
| 16210           | Tillverkning av fanér och träbaserade skivor                                |

| <b>SNI 2025</b> | <b>Beskrivning</b>  |
|-----------------|---|
| 16220           | Tillverkning av sammansatta parkettgolv   |
| 16231           | Tillverkning av monteringsfärdiga trähus  |
| 16239           | Tillverkning av övriga byggnads- och inredningssnickerier                                 |
| 16240           | Träförpackningstillverkning   |
| 16250           | Tillverkning av dörrar och fönster av trä   |
| 16260           | Tillverkning av fasta bränslen av vegetabilisk biomassa                                   |
| 16270           | Slutbehandling av varor av trä  |
| 16281           | Övrig trävarutillverkning   |
| 16282           | Tillverkning av varor av kork, halm, rotting o.d.   |
| 17110           | Massatillverkning   |
| 17121           | Tillverkning av tidnings- och journalpapper samt tryckpapper                              |
| 17122           | Tillverkning av kraftpapper och kraftpapp   |
| 17129           | Övrig tillverkning av papper och papp   |
| 17211           | Tillverkning av wellpapp och wellpappförpackningar  |
| 17219           | Övrig tillverkning av pappers- och pappförpackningar                                      |
| 17220           | Tillverkning av hushålls- och hygienartiklar av papper                                    |
| 17230           | Tillverkning av skrivpapper, kuvert o.d.  |
| 17240           | Tapettillverkning   |
| 17250           | Tillverkning av andra pappers- och pappvaror  |
| 18110           | Tryckning av dagstidningar  |
| 18121           | Tryckning av tidskrifter  |
| 18122           | Tryckning av böcker och övriga trycksaker   |
| 18130           | Grafiska tjänster före tryckning (prepress/premedia)                                      |
| 18140           | Bokbindning och annan verksamhet avseende tryckning                                       |
| 18200           | Reproduktion av inspelningar  |
| 19100           | Tillverkning av stenkolsprodukter   |
| 19200           | Tillverkning av raffinerade petroleumprodukter och fossila bränsleprodukter               |
| 20110           | Industrigasframställning  |
| 20120           | Tillverkning av färgämnen   |
| 20130           | Tillverkning av andra oorganiska baskemikalier  |
| 20140           | Tillverkning av andra organiska baskemikalier   |
| 20150           | Tillverkning av gödselmedel och kväveprodukter  |
| 20160           | Basplastframställning   |
| 20170           | Tillverkning av syntetiskt basgummi   |
| 20200           | Tillverkning av bekämpningsmedel, desinfektionsmedel och andra lantbrukskemiska produkter |
| 20300           | Tillverkning av färg, lack, tryckfärg m.m.  |
| 20410           | Tillverkning av tvål, såpa, tvättmedel och polermedel                                     |

| <b>SNI 2025</b> | <b>Beskrivning</b>   |
|-----------------|--|
| 20420           | Tillverkning av parfym och toalettartiklar                       |
| 20510           | Tillverkning av flytande biobränslen                             |
| 20591           | Sprängämnestillverkning  |
| 20592           | Tillverkning av lim  |
| 20593           | Tillverkning av eteriska oljor                                   |
| 20599           | Tillverkning av övriga kemiska produkter                         |
| 20600           | Konstfibertillverkning   |
| 21100           | Tillverkning av farmaceutiska basprodukter                       |
| 21200           | Tillverkning av läkemedel  |
| 22110           | Tillverkning och regummering av däck, tillverkning av slangar    |
| 22120           | Annan gummivarutillverkning                                      |
| 22210           | Tillverkning av plasthalvfabrikat                                |
| 22220           | Plastförpackningstillverkning                                    |
| 22230           | Tillverkning av dörrar och fönster av plast                      |
| 22240           | Byggplastvarutillverkning  |
| 22250           | Bearbetning och slutbehandling av plastvaror                     |
| 22260           | Annan plastvarutillverkning                                      |
| 23110           | Tillverkning av planglas   |
| 23120           | Bearbetning av planglas  |
| 23130           | Tillverkning av buteljer, glasförpackningar och husgeråd av glas |
| 23140           | Tillverkning av glasfiber  |
| 23150           | Tillverkning av andra glasvaror inklusive tekniska glasvaror     |
| 23200           | Tillverkning av eldfasta produkter                               |
| 23310           | Tillverkning av keramiska golv- och väggplattor                  |
| 23320           | Tillverkning av murtegel, takpannor och andra byggvaror av tegel |
| 23410           | Tillverkning av keramiska hushålls- och prydnadsartiklar         |
| 23420           | Tillverkning av keramiska sanitetsartiklar                       |
| 23430           | Tillverkning av keramiska isolatorer o.d.                        |
| 23440           | Tillverkning av andra tekniska keramiska produkter               |
| 23450           | Tillverkning av andra keramiska produkter                        |
| 23510           | Tillverkning av cement   |
| 23520           | Tillverkning av kalk och gips                                    |
| 23610           | Tillverkning av betongvaror för byggändamål                      |
| 23620           | Tillverkning av gipsvaror för byggändamål                        |
| 23630           | Tillverkning av fabriksblandad betong                            |
| 23640           | Tillverkning av murbruk  |
| 23650           | Tillverkning av fibercementvaror                                 |
| 23660           | Tillverkning av andra varor av betong, cement och gips           |

| <b>SNI 2025</b> | <b>Beskrivning</b>   |
|-----------------|--|
| 23701           | Huggning, formning och slutlig bearbetning av sten för byggnadsändamål       |
| 23709           | Huggning, formning och slutlig bearbetning av sten för prydnadsändamål       |
| 23910           | Tillverkning av slipmedel  |
| 23991           | Tillverkning av varor av sten- och mineralull                                |
| 23999           | Diverse övrig tillverkning av icke-metalliska mineraliska produkter          |
| 24100           | Framställning av järn och stål samt ferrolegeringar                          |
| 24200           | Tillverkning av rör, ledningar, ihåliga profiler och tillbehör av stål       |
| 24310           | Tillverkning av kalldragen stålstång   |
| 24320           | Tillverkning av kallvalsade stålband   |
| 24330           | Tillverkning av andra kallformade produkter av stål                          |
| 24340           | Tillverkning av kalldragen ståltråd  |
| 24410           | Framställning av ädla metaller   |
| 24420           | Framställning av aluminium   |
| 24430           | Framställning av bly, zink och tenn  |
| 24440           | Framställning av koppar  |
| 24450           | Framställning av andra metaller  |
| 24460           | Tillverkning av kärnbränsle  |
| 24510           | Gjutning av järn   |
| 24520           | Gjutning av stål   |
| 24530           | Gjutning av lättmetall   |
| 24540           | Gjutning av andra metaller   |
| 25110           | Tillverkning av metallstommar och delar därav                                |
| 25120           | Tillverkning av dörrar och fönster av metall                                 |
| 25210           | Tillverkning av radiatorer, ånggeneratorer och pannor för centraluppvärmning |
| 25220           | Tillverkning av andra cisterner, tankar, kar och andra behållare av metall   |
| 25510           | Beläggning och överdragning av metall  |
| 25520           | Värmebehandling av metall  |
| 25530           | Metallegoarbeten   |
| 25610           | Tillverkning av bestick  |
| 25620           | Tillverkning av lås och gångjärn   |
| 25630           | Tillverkning av verktyg och redskap  |
| 25910           | Tillverkning av stålfat o.d. behållare                                       |
| 25920           | Tillverkning av lättmetallförpackningar                                      |
| 25930           | Tillverkning av metalltrådvaror, kedjor och fjädrar                          |
| 25940           | Tillverkning av nitar och skruvar  |
| 25991           | Tillverkning av diskbänkar, sanitetsgods m.m. av metall för byggändamål      |
| 25999           | Annan övrig metallvarutillverkning   |
| 26110           | Tillverkning av elektroniska komponenter                                     |

| <b>SNI 2025</b> | <b>Beskrivning</b>  |
|-----------------|---|
| 26120           | Tillverkning av kretskort   |
| 26200           | Tillverkning av datorer och kringutrustning   |
| 26300           | Tillverkning av kommunikationsutrustning  |
| 26400           | Tillverkning av hemelektronik   |
| 26510           | Tillverkning av instrument och apparater för mätning, provning och navigering                 |
| 26520           | Urtillverkning  |
| 26600           | Tillverkning av strålningsutrustning samt elektromedicinsk och elektroterapeutisk utrustning  |
| 26700           | Tillverkning av optiska instrument, magnetiska och optiska medier samt fotoutrustning         |
| 27110           | Tillverkning av elmotorer, generatorer och transformatorer                                    |
| 27120           | Tillverkning av eldistributions- och elkontrollapparater                                      |
| 27200           | Batteri- och ackumulatortillverkning  |
| 27310           | Tillverkning av optiska fiberkablar   |
| 27320           | Tillverkning av andra elektroniska och elektriska ledningar och kablar                        |
| 27330           | Tillverkning av kabeltillbehör  |
| 27400           | Tillverkning av belysningsarmatur   |
| 27510           | Tillverkning av elektriska hushållsmaskiner och hushållsapparater                             |
| 27520           | Tillverkning av icke-elektriska hushållsmaskiner och hushållsapparater                        |
| 27900           | Tillverkning av annan elapparat   |
| 28110           | Tillverkning av motorer och turbiner utom för luftfartyg och fordon                           |
| 28120           | Tillverkning av fluidteknisk utrustning   |
| 28130           | Tillverkning av andra pumpar och kompressorer   |
| 28140           | Tillverkning av andra kranar och ventiler   |
| 28150           | Tillverkning av lager, kugghjul och andra delar för kraftöverföring                           |
| 28210           | Tillverkning av ugnar och monterad värmeutrustning för bostadsuppvärmning                     |
| 28220           | Tillverkning av lyft- och godshanteringsanordningar   |
| 28230           | Tillverkning av kontorsmaskiner och kontorsutrustning, utom datorer och kringutrustning       |
| 28240           | Tillverkning av motordrivna handverktyg   |
| 28250           | Tillverkning av luftkonditionering, utom för hushåll  |
| 28290           | Tillverkning av diverse övriga maskiner för allmänt ändamål                                   |
| 28300           | Tillverkning av jord- och skogsbruksmaskiner  |
| 28410           | Tillverkning av maskiner för metallbearbetning och verktygsmaskiner för bearbetning av metall |
| 28420           | Tillverkning av andra verktygsmaskiner  |
| 28910           | Tillverkning av maskiner för metallurgi   |
| 28920           | Tillverkning av gruv-, bergbrytnings- och byggmaskiner  |
| 28930           | Tillverkning av maskiner för framställning av livsmedel, drycker och tobaksvaror              |
| 28940           | Tillverkning av maskiner för produktion av textil-, beklädnads- och lädervaror                |
| 28950           | Tillverkning av maskiner för produktion av massa, papper och papp                             |

| <b>SNI 2025</b> | <b>Beskrivning</b>  |
|-----------------|---|
| 28960           | Tillverkning av maskiner för gummi och plast  |
| 28970           | Tillverkning av maskiner för additiv tillverkning   |
| 28990           | Tillverkning av diverse övriga specialmaskiner  |
| 29101           | Tillverkning av personbilar och andra lätta motorfordon                                   |
| 29102           | Tillverkning av lastbilar och andra tunga motorfordon                                     |
| 29200           | Tillverkning av karosserier för motorfordon; tillverkning av släpfordon och påhängsvagnar |
| 29310           | Tillverkning av elektrisk och elektronisk utrustning för motorfordon                      |
| 29320           | Tillverkning av andra delar och tillbehör till motorfordon                                |
| 30110           | Byggande av civila fartyg och flytande materiel   |
| 30120           | Byggande av fritidsbåtar  |
| 30200           | Tillverkning av rälsfordon  |
| 30310           | Tillverkning av civila luftfartyg, rymdfarkoster o.d.                                     |
| 30910           | Tillverkning av motorcyklar   |
| 30920           | Tillverkning av cyklar, rullstolar o.d.   |
| 30990           | Diverse övrig transportmedeltillverkning  |
| 31001           | Tillverkning av kontors- och butiksmöbler   |
| 31002           | Tillverkning av kontors- och butiksinredningar  |
| 31003           | Tillverkning av köksmöbler  |
| 31004           | Tillverkning av köksinredningar   |
| 31009           | Tillverkning av andra möbler och madrasser  |
| 32110           | Prägling av mynt  |
| 32120           | Tillverkning av smycken, guld- och silversmedsvaror                                       |
| 32130           | Tillverkning av bijouterier o.d.  |
| 32200           | Tillverkning av musikinstrument   |
| 32300           | Tillverkning av sportartiklar   |
| 32400           | Tillverkning av spel och leksaker   |
| 32501           | Tillverkning av medicinska och dentala instrument och tillbehör                           |
| 32502           | Tillverkning av tandproteser  |
| 32910           | Tillverkning av borstbinderiarbeten   |
| 32990           | Diverse övrig tillverkning  |
| 33110           | Reparation och underhåll av metallvaror   |
| 33120           | Reparation och underhåll av maskiner  |
| 33130           | Reparation och underhåll av elektronisk och optisk utrustning                             |
| 33140           | Reparation och underhåll av elapparatur   |
| 33150           | Reparation och underhåll av civila fartyg och båtar                                       |
| 33160           | Reparation och underhåll av civila luftfartyg och rymdfarkoster                           |
| 33170           | Reparation och underhåll av andra civila transportmedel                                   |
| 33190           | Reparation och underhåll av annan utrustning  |

| <b>SNI 2025</b> | <b>Beskrivning</b>   |
|-----------------|--|
| 33200           | Installation av industrimaskiner och -utrustning   |
| 35110           | Generering av elektricitet från icke-förnybara energikällor                                  |
| 35120           | Generering av elektricitet från förnybara energikällor                                       |
| 35130           | Överföring av elektricitet   |
| 35140           | Distribution av elektricitet   |
| 35150           | Handel med elektricitet  |
| 35160           | Lagring av elektricitet  |
| 35210           | Framställning av gas   |
| 35220           | Distribution av gasformiga bränslen via rörnät   |
| 35230           | Handel med gas via rörnät  |
| 35240           | Lagring av gas som en del i nätförsörjningstjänster  |
| 35300           | Försörjning av värme och kyla  |
| 35400           | Mäklare och agenter för el och naturgas  |
| 36000           | Vattenförsörjning  |
| 37000           | Avloppsrening  |
| 38110           | Insamling av icke-farligt avfall   |
| 38120           | Insamling av farligt avfall  |
| 38211           | Demontering av uttjänta fordon   |
| 38212           | Demontering av elektrisk och elektronisk utrustning  |
| 38213           | Demontering av övrig kasserad utrustning   |
| 38214           | Återvinning av källsorterat material   |
| 38215           | Återvinning av farligt avfall  |
| 38220           | Energiåtervinning  |
| 38230           | Annan återvinning av avfall  |
| 38310           | Förbränning utan energiåtervinning   |
| 38321           | Deponering eller slutförvaring av icke-farligt avfall  |
| 38322           | Deponering eller slutförvaring av farligt avfall   |
| 38330           | Annat bortskaffande av avfall  |
| 39000           | Sanering, efterbehandling av jord och vatten samt annan verksamhet för föroreningsbekämpning |
| 41000           | Byggande av bostadshus och andra byggnader   |
| 42110           | Anläggning av vägar och motorvägar   |
| 42120           | Anläggning av järnvägar och tunnelbanor  |
| 42130           | Anläggning av broar och tunnlar  |
| 42210           | Allmännyttiga anläggningsarbeten för värme, vatten och avlopp                                |
| 42221           | Anläggningsarbeten för el  |
| 42222           | Anläggningsarbeten för telekommunikation   |
| 42910           | Vattenbyggnad  |

| <b>SNI 2025</b> | <b>Beskrivning</b>  |
|-----------------|---|
| 42990           | Diverse övriga anläggningsarbeten   |
| 43110           | Rivning av hus och byggnader  |
| 43120           | Mark- och grundarbeten  |
| 43130           | Markundersökning  |
| 43210           | Elinstallationer  |
| 43221           | Värme- och sanitetsarbeten  |
| 43222           | Ventilationsarbeten   |
| 43223           | Kyl- och frysinstallationsarbeten   |
| 43229           | Övriga VVS-arbeten  |
| 43230           | Installation av isolering   |
| 43240           | Andra bygginstallationer  |
| 43310           | Puts-, fasad- och stuckatörsarbeten   |
| 43320           | Byggnadssnickeriarbeten   |
| 43330           | Golv- och väggbeläggningsarbeten  |
| 43341           | Måleriarbeten   |
| 43342           | Glasmästeriarbeten  |
| 43350           | Annan slutbehandling av byggnader   |
| 43411           | Takarbeten av plåt  |
| 43412           | Takarbeten av andra material än plåt  |
| 43420           | Annan specialiserad bygg- och anläggningsverksamhet i samband med byggande av hus                               |
| 43500           | Specialiserad bygg- och anläggningsverksamhet i samband med anläggningsarbeten                                  |
| 43600           | Förmedling avseende specialiserad bygg- och anläggningsverksamhet   |
| 43910           | Murarbeten  |
| 43991           | Uthyrning av bygg- och anläggningsmaskiner med förare   |
| 43999           | Annan övrig specialiserad bygg- och anläggningsverksamhet   |
| 46110           | Provisionshandel med jordbruksråvaror, levande djur, textilråvaror och textiltillverkningsfabrikat              |
| 46120           | Provisionshandel med bränsle, malm, metaller och industrikemikalier   |
| 46130           | Provisionshandel med virke och byggmaterial   |
| 46141           | Provisionshandel med maskiner, industriell utrustning, fartyg och luftfartyg utom kontorsutrustning och datorer |
| 46142           | Provisionshandel med kontorsutrustning och datorer  |
| 46150           | Provisionshandel med möbler, hushålls- och järnhandelsvaror   |
| 46160           | Provisionshandel med textilier, kläder, pälsvaror, skodon och lädervaror  |
| 46170           | Provisionshandel med livsmedel, drycker och tobak   |
| 46181           | Provisionshandel med motorfordon, och reservdelar och tillbehör till motorfordon                                |
| 46189           | Provisionshandel med annat specialsortiment utom motorfordon  |
| 46190           | Icke-specialiserad provisionshandel   |
| 46210           | Partihandel med spannmål, råttobak, utsäde och djurfoder  |

| <b>SNI 2025</b> | <b>Beskrivning</b>   |
|-----------------|--|
| 46220           | Partihandel med blommor och växter   |
| 46230           | Partihandel med levande djur   |
| 46240           | Partihandel med hudar, skinn och läder   |
| 46310           | Partihandel med frukt och grönsaker  |
| 46321           | Partihandel med kött och köttvaror   |
| 46322           | Partihandel med fisk- och fiskprodukter  |
| 46330           | Partihandel med mejeriprodukter, ägg, matolja och matfett                                  |
| 46340           | Partihandel med drycker  |
| 46350           | Partihandel med tobak  |
| 46360           | Partihandel med socker, choklad- och sockerkonfektyrer                                     |
| 46370           | Partihandel med kaffe, te, kakao och kryddor   |
| 46380           | Partihandel med andra livsmedel  |
| 46390           | Icke-specialiserad partihandel med livsmedel, drycker och tobak                            |
| 46410           | Partihandel med textilier  |
| 46420           | Partihandel med kläder och skodon  |
| 46431           | Partihandel med elektriska hushållsmaskiner och -apparater                                 |
| 46432           | Partihandel med ljud- och bildanläggningar samt videoutrustning                            |
| 46433           | Partihandel med elartiklar   |
| 46434           | Partihandel med fotografiska och optiska produkter   |
| 46440           | Partihandel med glas och porslin samt rengöringsmedel                                      |
| 46450           | Partihandel med parfym och kosmetika   |
| 46460           | Partihandel med medicinsk utrustning och apoteksvaror                                      |
| 46471           | Partihandel med möbler, mattor och belysningsartiklar                                      |
| 46472           | Partihandel med kontorsmöbler  |
| 46480           | Partihandel med ur och guldsmedsvaror  |
| 46491           | Partihandel med sport- och fritidsartiklar   |
| 46492           | Partihandel med kontorsförbrukningsvaror   |
| 46499           | Partihandel med övriga hushållsvaror   |
| 46501           | Partihandel med datorer och kringutrustning samt programvara; samt annan kontorsutrustning |
| 46502           | Partihandel med elektronikkomponenter  |
| 46503           | Partihandel med telekommunikationsutrustning   |
| 46610           | Partihandel med jordbruksmaskiner och jordbruksutrustning                                  |
| 46620           | Partihandel med verktygsmaskiner   |
| 46630           | Partihandel med gruv-, bygg- och anläggningsmaskiner                                       |
| 46641           | Partihandel med mät- och precisionsinstrument  |
| 46642           | Partihandel med datoriserad materialhanteringsutrustning                                   |
| 46649           | Partihandel med diverse andra maskiner och diverse annan utrustning                        |

| <b>SNI 2025</b> | <b>Beskrivning</b>   |
|-----------------|--|
| 46711           | Partihandel med personbilar och lätta motorfordon  |
| 46712           | Partihandel med lastbilar, bussar och specialfordon  |
| 46713           | Partihandel med husvagnar, husbilar, släpfordon och påhängsvagnar                                |
| 46720           | Partihandel med reservdelar och tillbehör till motorfordon                                       |
| 46730           | Partihandel med motorcyklar, reservdelar och tillbehör till motorcyklar                          |
| 46810           | Partihandel med bränslen   |
| 46820           | Partihandel med metaller och metallmalmer  |
| 46831           | Partihandel med virke och andra byggmaterial   |
| 46832           | Partihandel med sanitetsgods   |
| 46841           | Partihandel med järnhandelsvaror   |
| 46842           | Partihandel med VVS-varor  |
| 46850           | Partihandel med kemiska produkter  |
| 46860           | Partihandel med andra insatsvaror  |
| 46871           | Partihandel med uttjänta fordon  |
| 46872           | Partihandel med metallavfall och metallskrot   |
| 46873           | Partihandel med avfall och skrot av icke-metall  |
| 46890           | Diverse övrig specialiserad partihandel  |
| 46900           | Icke-specialiserad partihandel   |
| 47111           | Varuhus- och stormarknadshandel, mest livsmedel, drycker och tobak                               |
| 47112           | Livsmedelshandel med brett sortiment, ej varuhus eller stormarknad                               |
| 47113           | Detaljhandel via internet eller postorder med brett sortiment, mest livsmedel, drycker och tobak |
| 47121           | Annan varuhus- eller stormarknadshandel  |
| 47122           | Övrig detaljhandel med brett sortiment   |
| 47123           | Detaljhandel via internet eller postorder med brett sortiment                                    |
| 47210           | Detaljhandel med frukt och grönsaker   |
| 47220           | Detaljhandel med kött och charkuterier   |
| 47230           | Detaljhandel med fisk, skal- och blötdjur  |
| 47241           | Detaljhandel med bröd och konditorivaror   |
| 47242           | Detaljhandel med konfektyrer   |
| 47250           | Detaljhandel med drycker   |
| 47260           | Detaljhandel med tobaksvaror   |
| 47271           | Detaljhandel med hälsokost   |
| 47272           | Detaljhandel med andra livsmedel utom hälsokost  |
| 47300           | Detaljhandel med drivmedel   |
| 47401           | Detaljhandel med datorer, programvara, data- och tv-spel   |
| 47402           | Detaljhandel med telekommunikationsutrustning  |
| 47403           | Detaljhandel med ljud- och bildanläggningar samt videoutrustning                                 |

| <b>SNI 2025</b> | <b>Beskrivning</b>   |
|-----------------|--|
| 47404           | Detaljhandel via internet eller postorder med informations- och kommunikationsutrustning                     |
| 47510           | Detaljhandel med textilier   |
| 47521           | Detaljhandel med virke och byggvaror   |
| 47522           | Detaljhandel med järn- och VVS-varor   |
| 47523           | Detaljhandel med färger, fernissor och lacker  |
| 47531           | Detaljhandel med mattor och annan vägg- och golvbeklädnad  |
| 47532           | Detaljhandel med inredningstextilier   |
| 47533           | Detaljhandel via internet eller postorder med mattor och inredningstextilier                                 |
| 47541           | Detaljhandel med elektriska hushållsmaskiner och hushållsapparater, utom via internet eller postorder        |
| 47542           | Detaljhandel via internet eller postorder med elektriska hushållsmaskiner och hushållsapparater              |
| 47551           | Detaljhandel med möbler  |
| 47552           | Detaljhandel med belysningsartiklar, bordsartiklar och hushållsartiklar utom möbler                          |
| 47553           | Detaljhandel via internet eller postorder med möbler, belysningsartiklar, bordsartiklar och hushållsartiklar |
| 47611           | Detaljhandel med böcker, utom via internet eller postorder   |
| 47612           | Detaljhandel via internet eller postorder med böcker   |
| 47621           | Detaljhandel med tidningar   |
| 47622           | Detaljhandel med kontorsförbrukningsvaror  |
| 47631           | Detaljhandel med sport- och fritidsartiklar utom cyklar och båtar  |
| 47632           | Detaljhandel med cyklar  |
| 47633           | Detaljhandel med båtar   |
| 47634           | Detaljhandel via internet eller postorder med sport- och fritidsartiklar                                     |
| 47641           | Detaljhandel med spel och leksaker, utom via internet eller postorder  |
| 47642           | Detaljhandel via internet eller postorder med spel- och leksaker   |
| 47691           | Detaljhandel med musikinstrument och noter   |
| 47692           | Detaljhandel med konst samt galleriverksamhet  |
| 47693           | Detaljhandel med media för musik och bild  |
| 47694           | Detaljhandel via internet eller postorder med övriga kultur- och fritidsartiklar                             |
| 47699           | Detaljhandel med andra övriga kultur- och fritidsartiklar  |
| 47711           | Detaljhandel med kläder, utom via internet eller postorder   |
| 47712           | Detaljhandel via internet eller postorder med kläder   |
| 47721           | Detaljhandel med skodon  |
| 47722           | Detaljhandel med väskor, reseffekter och lädervaror  |
| 47723           | Detaljhandel via internet eller postorder med skodon och lädervaror  |
| 47731           | Detaljhandel med apoteksvaror, utom via internet eller postorder   |
| 47732           | Detaljhandel via internet eller postorder med apoteksvaror   |

| <b>SNI 2025</b> | <b>Beskrivning</b>   |
|-----------------|--|
| 47741           | Detaljhandel med medicinska och ortopediska artiklar, utom glasögon och andra optiska artiklar |
| 47742           | Detaljhandel med glasögon och andra optiska artiklar utom fotoutrustning                       |
| 47751           | Detaljhandel med kosmetika och hygienartiklar, utom via internet eller postorder               |
| 47752           | Detaljhandel via internet eller postorder med kosmetika och hygienartiklar                     |
| 47761           | Detaljhandel med blommor och andra växter, frön och gödselmedel                                |
| 47762           | Detaljhandel med små sällskapsdjur   |
| 47771           | Detaljhandel med ur, guldsmedsvaror och smycken, utom via internet eller postorder             |
| 47772           | Detaljhandel via internet eller postorder med ur, guldsmedsvaror och smycken                   |
| 47781           | Detaljhandel med andra optiska artiklar utom fotoutrustning                                    |
| 47782           | Detaljhandel med fotoutrustning  |
| 47789           | Övrig specialiserad detaljhandel   |
| 47791           | Detaljhandel med antikviteter och begagnade böcker   |
| 47792           | Detaljhandel med övriga begagnade varor  |
| 47811           | Detaljhandel med personbilar och lätta motorfordon   |
| 47812           | Detaljhandel med lastbilar, bussar och specialfordon   |
| 47813           | Detaljhandel med husvagnar, husbilar, släpfordon och påhängsvagnar                             |
| 47820           | Detaljhandel med reservdelar och tillbehör till motorfordon                                    |
| 47830           | Detaljhandel med motorcyklar, reservdelar och tillbehör till motorcyklar                       |
| 47910           | Förmedling avseende icke-specialiserad detaljhandel  |
| 47920           | Förmedling avseende specialiserad detaljhandel   |
| 49110           | Tung järnvägstransport, passagerartrafik   |
| 49120           | Annan järnvägstransport, passagerartrafik  |
| 49200           | Järnvägstransport, godstrafik  |
| 49310           | Reguljär vägtransport, passagerartrafik  |
| 49320           | Icke-reguljär vägtransport, passagerartrafik   |
| 49330           | Passagerartrafik på beställning, fordon med förare   |
| 49340           | Kabinbanor och skidliftar, passagerartrafik  |
| 49390           | Diverse övrig landtransport av passagerare   |
| 49410           | Vägtransport, godstrafik   |
| 49420           | Flyttjänster   |
| 49500           | Transport i rörsystem  |
| 50101           | Reguljär sjötrafik över hav och kust av passagerare  |
| 50102           | Icke reguljär sjötrafik över hav och kust av passagerare                                       |
| 50201           | Reguljär sjötrafik över hav och kust av gods   |
| 50202           | Icke reguljär sjötrafik över hav och kust av gods  |
| 50301           | Reguljär sjötrafik på inre vattenvägar av passagerare  |
| 50302           | Icke reguljär sjötrafik på inre vattenvägar av passagerare                                     |

| <b>SNI 2025</b> | <b>Beskrivning</b>  |
|-----------------|---|
| 50401           | Reguljär sjötrafik på inre vattenvägar av gods                              |
| 50402           | Icke reguljär sjötrafik på inre vattenvägar av gods                         |
| 51101           | Reguljär lufttransport av passagerare                                       |
| 51102           | Icke reguljär lufttransport av passagerare                                  |
| 51211           | Reguljär lufttransport av gods  |
| 51212           | Icke reguljär lufttransport av gods   |
| 51220           | Rymdfart  |
| 52100           | Magasinering och varulagring  |
| 52211           | Bärgning avseende landtransport   |
| 52219           | Övrig stödverksamhet avseende landtransport                                 |
| 52220           | Stödverksamhet avseende sjötransport  |
| 52230           | Stödverksamhet avseende lufttransport                                       |
| 52241           | Hamngodshantering   |
| 52249           | Övrig godshantering   |
| 52250           | Logistikverksamhet  |
| 52260           | Annan stödverksamhet avseende transport                                     |
| 52310           | Förmedling avseende godstransport   |
| 52320           | Förmedling avseende passagerartransport                                     |
| 53100           | Postbefordran via nationella posten   |
| 53201           | Annan postbefordran och tidningsdistribution                                |
| 53202           | Bud- och kurirverksamhet  |
| 53300           | Förmedling avseende postbefordran samt kurirverksamhet                      |
| 55101           | Hotellverksamhet med restaurangrörelse                                      |
| 55102           | Drift av konferensanläggningar med boende                                   |
| 55103           | Hotellverksamhet utan restaurangrörelse                                     |
| 55201           | Vandrarhemsverksamhet   |
| 55202           | Stug- och rumsuthyrning   |
| 55300           | Campingplatsverksamhet  |
| 55400           | Förmedling avseende hotell- och logiverksamhet                              |
| 55900           | Annan logiverksamhet  |
| 56110           | Restaurangverksamhet  |
| 56120           | Mobil restaurangverksamhet  |
| 56210           | Cateringverksamhet vid enskilda evenemang                                   |
| 56221           | Drift av personalmatsalar   |
| 56222           | Centralköksverksamhet för sjukhus, skolor, omsorgs- och andra institutioner |
| 56229           | Övrig centralköks- och cateringverksamhet                                   |
| 56300           | Barverksamhet   |
| 56400           | Förmedling avseende restaurang-, catering- och barverksamhet                |

| <b>SNI 2025</b> | <b>Beskrivning</b>   |
|-----------------|--|
| 58110           | Utgivning av böcker  |
| 58121           | Dagstidningsutgivning  |
| 58122           | Annonstidningsutgivning  |
| 58130           | Utgivning av tidskrifter   |
| 58190           | Annan förlagsverksamhet, utom utgivning av programvara                       |
| 58210           | Utgivning av datorspel   |
| 58290           | Utgivning av annan programvara   |
| 59110           | Produktion av film, video och tv-program                                     |
| 59120           | Efterproduktion av film, video och tv-program                                |
| 59130           | Film- och videodistribution  |
| 59140           | Filmvisning  |
| 59200           | Ljudinspelning och musikutgivning  |
| 60100           | Rudiosändning och distribution av ljudinspelningar                           |
| 60200           | Planering och sändning av tv-program samt distribution av video              |
| 60310           | Nyhetsförmedling   |
| 60390           | Annan distribution av medieinnehåll  |
| 61100           | Trådbunden och trådlös telekommunikation samt telekommunikation via satellit |
| 61200           | Återförsäljning och förmedling avseende telekommunikation                    |
| 61900           | Annan telekommunikation  |
| 62100           | Dataprogrammering  |
| 62201           | Datakonsultverksamhet  |
| 62202           | Datordrifttjänster   |
| 62900           | Annan it- och dataverksamhet   |
| 63100           | Datainfrastruktur, databehandling, hosting o.d.                              |
| 63910           | Webbportaler   |
| 63920           | Övrig informationsverksamhet   |
| 64110           | Centralbanksverksamhet   |
| 64190           | Annan monetär finansförmedling   |
| 64211           | Holdingverksamhet i finansiella koncerner                                    |
| 64212           | Holdingverksamhet i icke-finansiella koncerner                               |
| 64220           | Conduitverksamhet  |
| 64310           | Penningmarknadsfonder och andra fonder än penningmarknadsfonder              |
| 64320           | Stiftelser, dödsbon och brevlådeföretag                                      |
| 64910           | Finansiell leasing   |
| 64920           | Annan kreditgivning  |
| 64991           | Investmentverksamhet   |
| 64992           | Riskkapitalbolagsverksamhet  |
| 64993           | Handel med och förvaltning av värdepapper, för egen räkning                  |

| <b>SNI 2025</b> | <b>Beskrivning</b>   |
|-----------------|--|
| 64994           | Förvaltning av och handel med värdepapper, för en begränsad och slutna krets av ägare            |
| 64999           | Diverse övrig finansförmedling   |
| 65111           | Fondanknuten livförsäkring   |
| 65119           | Övrig livförsäkring  |
| 65120           | Skadeförsäkring  |
| 65200           | Återförsäkring   |
| 65300           | Pensionsfondsverksamhet  |
| 66110           | Administration avseende finansiella marknader  |
| 66120           | Verksamhet utförd av värdepappers- och varumäklare   |
| 66190           | Annan stödverksamhet avseende finansiella tjänster utom försäkrings- och pensionsfondsverksamhet |
| 66210           | Risk- och skadebedömning   |
| 66220           | Verksamhet utförd av försäkringsombud och försäkringsmäklare                                     |
| 66290           | Övrig stödverksamhet avseende försäkrings- och pensionsfondsverksamhet                           |
| 66301           | Förvaltning av investeringsfonder  |
| 66309           | Annan fondförvaltning  |
| 68110           | Handel med egna fastigheter  |
| 68120           | Utformning av byggprojekt  |
| 68201           | Uthyrning och förvaltning av egna eller arrenderade bostäder                                     |
| 68202           | Uthyrning och förvaltning av egna eller arrenderade industrilokaler                              |
| 68203           | Uthyrning och förvaltning av egna eller arrenderade, andra lokaler                               |
| 68204           | Förvaltning i bostadsrättsföreningar   |
| 68209           | Övrig förvaltning av egna eller arrenderade fastigheter  |
| 68310           | Förmedling avseende fastighetsverksamhet   |
| 68320           | Annan fastighetsförmedling och fastighetsförvaltning på uppdrag                                  |
| 69101           | Advokatbyråverksamhet  |
| 69102           | Juridiska byråers verksamhet m.m.  |
| 69201           | Redovisning och bokföring; skatterådgivning  |
| 69202           | Revision   |
| 70100           | Verksamheter som utövas av huvudkontor   |
| 70200           | Konsultverksamhet avseende företags organisation   |
| 71110           | Arkitektverksamhet   |
| 71121           | Teknisk konsultverksamhet inom bygg- och anläggningsteknik                                       |
| 71122           | Teknisk konsultverksamhet inom industriteknik  |
| 71123           | Teknisk konsultverksamhet inom elteknik  |
| 71124           | Teknisk konsultverksamhet inom energi-, miljö- och VVS-teknik                                    |
| 71129           | Övrig teknisk konsultverksamhet  |
| 71200           | Teknisk provning och analys  |

| <b>SNI 2025</b> | <b>Beskrivning</b>  |
|-----------------|---|
| 72101           | Bioteknisk forskning och utveckling   |
| 72109           | Annan naturvetenskaplig och teknisk forskning och utveckling  |
| 72200           | Samhällsvetenskaplig och humanistisk forskning och utveckling   |
| 73111           | Reklambyråverksamhet  |
| 73112           | Direktreklamverksamhet  |
| 73119           | Övrig reklamverksamhet  |
| 73120           | Mediebyråverksamhet och annonsförsäljning   |
| 73200           | Marknads- och opinionsundersökning  |
| 73300           | PR och kommunikation  |
| 74110           | Industridesign och modedesign   |
| 74120           | Grafisk design och visuell kommunikation  |
| 74130           | Inredningsdesign  |
| 74140           | Annan specialiserad designverksamhet  |
| 74200           | Fotoverksamhet  |
| 74300           | Översättning och tolkning   |
| 74910           | Patentförmedling samt marknadsföring av patent  |
| 74990           | All övrig verksamhet inom juridik, ekonomi, vetenskap och teknik  |
| 75000           | Veterinärverksamhet   |
| 77110           | Uthyrning och leasing av personbilar och lätta motorfordon  |
| 77120           | Uthyrning och leasing av lastbilar och andra tunga motorfordon  |
| 77210           | Uthyrning och leasing av fritids- och sportutrustning   |
| 77220           | Uthyrning och leasing av andra hushållsartiklar och varor för personligt bruk   |
| 77310           | Uthyrning och leasing av jordbruksmaskiner och jordbruksredskap   |
| 77320           | Uthyrning och leasing av bygg- och anläggningsmaskiner  |
| 77330           | Uthyrning och leasing av kontorsmaskiner, kontorsutrustning och datorer   |
| 77340           | Uthyrning och leasing av fartyg och båtar   |
| 77350           | Uthyrning och leasing av flygplan   |
| 77390           | Uthyrning och leasing av diverse övrig utrustning samt diverse övriga maskiner och materiella tillgångar              |
| 77400           | Leasing av immateriell egendom och liknande produkter, med undantag för upphovsrättsskyddade verk                     |
| 77510           | Förmedling avseende uthyrning och leasing av personbilar, husbilar och släpfordon                                     |
| 77520           | Förmedling avseende uthyrning och leasing av andra materiella tillgångar och icke-finansiella immateriella tillgångar |
| 78100           | Arbetsförmedling och rekrytering  |
| 78201           | Personalthyrning  |
| 78202           | Övrigt tillhandahållande av personalfunktioner  |
| 79110           | Resebyråverksamhet  |
| 79120           | Researrangemang   |

| <b>SNI 2025</b> | <b>Beskrivning</b>   |
|-----------------|--|
| 79900           | Turist- och bokningsverksamhet   |
| 80010           | Bevakningsverksamhet och privat säkerhetsverksamhet                          |
| 80090           | Övrig säkerhetsverksamhet  |
| 81100           | Fastighetsrelaterad stödverksamhet   |
| 81210           | Lokalvård  |
| 81221           | Rengöring av byggnader   |
| 81222           | Skorstensfejarverksamhet   |
| 81230           | Annan rengöring  |
| 81300           | Skötsel och underhåll av grönytor  |
| 82100           | Kontorstjänster  |
| 82200           | Callcenterverksamhet   |
| 82300           | Arrangemang av kongresser och mässor   |
| 82400           | Förmedling avseende övrig stödverksamhet till företag                        |
| 82910           | Inkassoföretags och kreditupplysningsföretags verksamhet                     |
| 82920           | Förpackningsverksamhet   |
| 82990           | Diverse övrig stödverksamhet till företag                                    |
| 84110           | Övergripande offentlig förvaltning   |
| 84121           | Offentlig förvaltning av grundskole- och gymnasieskoleutbildning             |
| 84122           | Offentlig förvaltning av universitets- och högskoleutbildning samt forskning |
| 84123           | Offentlig förvaltning av hälso- och sjukvård                                 |
| 84124           | Offentlig förvaltning av omsorg och socialtjänst                             |
| 84125           | Offentlig förvaltning av program för kultur, miljö, boende m.m.              |
| 84130           | Offentlig förvaltning av näringslivsprogram                                  |
| 84210           | Utrikesförvaltning   |
| 84222           | Civilt försvar och frivilligförsvar  |
| 84231           | Åklagar- och domstolsverksamhet  |
| 84232           | Kriminalvård   |
| 84240           | Polisverksamhet  |
| 84250           | Brand- och räddningsverksamhet   |
| 84300           | Obligatorisk socialförsäkring  |
| 85100           | Förskoleutbildning   |
| 85201           | Grundskoleutbildning och förskoleklass                                       |
| 85202           | Utbildning inom anpassad grundskola  |
| 85311           | Studieförberedande gymnasial utbildning utom kommunal vuxenutbildning        |
| 85312           | Kommunal vuxenutbildning o.d.  |
| 85321           | Gymnasial yrkesutbildning  |
| 85322           | Utbildning inom anpassad gymnasieskola                                       |
| 85323           | Annan gymnasial utbildning   |

| <b>SNI 2025</b> | <b>Beskrivning</b>  |
|-----------------|---|
| 85324           | Yrkesförarutbildning m.m.   |
| 85330           | Eftergymnasial utbildning vid annat än universitet eller högskola                     |
| 85400           | Universitets- eller högskoleutbildning  |
| 85510           | Sport- och fritidsutbildning  |
| 85521           | Kommunala kulturskolans utbildning  |
| 85522           | Övrig musik-, dans- och kulturell utbildning  |
| 85530           | Trafikskoleverksamhet   |
| 85591           | Arbetsmarknadsutbildning  |
| 85592           | Folkhögskoleutbildning  |
| 85593           | Studieförbundens och frivilligorganisationernas utbildning                            |
| 85594           | Personalutbildning  |
| 85599           | Annan övrig utbildning  |
| 85610           | Förmedling avseende kurser och övrig undervisning                                     |
| 85690           | Övrig stödverksamhet för utbildningsväsendet  |
| 86101           | Sluten primärvård   |
| 86102           | Specialiserad sluten somatisk hälso- och sjukvård på sjukhus                          |
| 86103           | Specialiserad sluten psykiatrisk hälso- och sjukvård på sjukhus                       |
| 86211           | Primärvårdsmottagningar med läkare m.m.   |
| 86212           | Annan allmän öppen hälso- och sjukvård, ej primärvård                                 |
| 86221           | Specialistläkarverksamhet inom öppenvård, på sjukhus                                  |
| 86222           | Specialistläkarverksamhet inom öppenvård, ej på sjukhus                               |
| 86230           | Tandläkarverksamhet   |
| 86910           | Medicinsk laboratorieverksamhet och bilddiagnostik                                    |
| 86920           | Ambulanstransporter och ambulanssjukvård  |
| 86930           | Psykologi- och psykoterapiverksamhet, utom läkare                                     |
| 86940           | Sjuksköterske- och barnmorskeverksamhet   |
| 86950           | Fysioterapeutisk verksamhet   |
| 86960           | Traditionell, komplementär och alternativ medicin                                     |
| 86970           | Förmedling avseende sjukvård, tandvård och annan hälso- och sjukvård                  |
| 86991           | Tandhygienistverksamhet   |
| 86999           | Annan övrig hälso- och sjukvård   |
| 87100           | Boende med sjuksköterskevård  |
| 87201           | Boende med särskild service för personer med psykisk funktionsnedsättning             |
| 87202           | Boende med särskild service för barn och ungdomar med missbruksproblem                |
| 87203           | Boende med särskild service för vuxna med missbruksproblem                            |
| 87301           | Vård och omsorg i särskilda boendeformer för äldre personer                           |
| 87302           | Vård och omsorg i särskilda boendeformer för personer med fysisk funktionsnedsättning |
| 87910           | Förmedling avseende vård och omsorg med boende  |

| <b>SNI 2025</b> | <b>Beskrivning</b>  |
|-----------------|---|
| 87991           | Heldygnsvård med boende för barn och ungdomar med sociala problem   |
| 87992           | Omsorg och sociala insatser i övriga boendeformer för vuxna         |
| 88101           | Öppna sociala insatser för äldre personer                           |
| 88102           | Öppna sociala insatser för personer med funktionsnedsättning        |
| 88910           | Dagbarnvård   |
| 88991           | Öppna sociala insatser för barn och ungdomar med sociala problem    |
| 88992           | Öppna sociala insatser för vuxna med missbruksproblem               |
| 88993           | Övriga öppna sociala insatser för vuxna                             |
| 88994           | Humanitära insatser   |
| 88995           | Drift av flyktingförläggning  |
| 90110           | Litterärt skapande och musikkomposition                             |
| 90120           | Bildkonst   |
| 90130           | Annat konstnärligt skapande   |
| 90200           | Scenkonst   |
| 90310           | Drift av teatrar, konserthus o.d.                                   |
| 90390           | Annan stödverksamhet avseende konstnärligt skapande och scenkonst   |
| 91110           | Biblioteksverksamhet  |
| 91120           | Arkivverksamhet   |
| 91210           | Museiverksamhet och museisamlingar                                  |
| 91220           | Vård av historiska minnesmärken och monument                        |
| 91300           | Bevarande, restaurering och annan stödverksamhet avseende kulturarv |
| 91410           | Drift av botaniska trädgårdar och djurparker                        |
| 91420           | Drift av naturreservat  |
| 92000           | Spel- och vadhållningsverksamhet                                    |
| 93111           | Drift av skidsportanläggningar                                      |
| 93112           | Drift av golfbanor  |
| 93113           | Drift av motorbanor   |
| 93114           | Drift av trav- och galoppbanor                                      |
| 93119           | Drift av sporthallar, idrottsplatser och andra sportanläggningar    |
| 93120           | Sportklubbars och idrottsföreningars verksamhet                     |
| 93130           | Drift av gymanläggningar  |
| 93191           | Tävling med hästar  |
| 93199           | Annan sportverksamhet   |
| 93210           | Nöjes- och temaparksverksamhet                                      |
| 93290           | Övrig fritids- och nöjesverksamhet                                  |
| 94111           | Intressebevakning inom branschorganisationer                        |
| 94112           | Intressebevakning inom arbetsgivarorganisationer                    |
| 94120           | Intressebevakning inom yrkesorganisationer                          |

| <b>SNI 2025</b> | <b>Beskrivning</b>   |
|-----------------|--|
| 94200           | Intressebevakning inom arbetstagarorganisationer   |
| 94910           | Verksamhet i religiösa samfund   |
| 94920           | Verksamhet i politiska organisationer  |
| 94990           | Verksamhet i diverse övriga intresseorganisationer   |
| 95101           | Reparation av datorer och kringutrustning  |
| 95102           | Reparation av kommunikationsutrustning   |
| 95210           | Reparation och underhåll av hemelektronik  |
| 95220           | Reparation och underhåll av hushållsapparater samt av utrustning för hem och trädgård  |
| 95230           | Reparation och underhåll av skodon och lädervaror  |
| 95240           | Reparation och underhåll av möbler och heminredning  |
| 95250           | Reparation och underhåll av ur och guldsmedsvaror  |
| 95290           | Reparation och underhåll av övriga hushållsartiklar och varor för personligt bruk  |
| 95311           | Allmän service och reparation av motorfordon utom motorcyklar  |
| 95312           | Plåt-, lack- och glasreparationer på motorfordon utom motorcyklar  |
| 95313           | Däckservice  |
| 95320           | Reparation och underhåll av motorcyklar  |
| 95400           | Förmedling avseende reparation och underhåll av datorer, hushållsartiklar och varor för personligt bruk samt motorfordon och motorcyklar |
| 96101           | Industri- och institutionstvätt  |
| 96102           | Konsumenttvätt   |
| 96210           | Frisörer och barberare   |
| 96220           | Skönhetsvård och andra skönhetsbehandlingar  |
| 96230           | Dagspa, bastu och ångbastu   |
| 96300           | Begravningsverksamhet  |
| 96400           | Förmedling avseende konsumenttjänster  |
| 96910           | Tillhandahållande av konsumenttjänster i hemmet  |
| 96990           | Diverse övriga konsumenttjänster   |
| 97000           | Förvärvsarbete i hushåll   |
| 98100           | Hushållens produktion av diverse varor för eget bruk   |
| 98200           | Hushållens produktion av diverse tjänster för eget bruk  |
| 99000           | Verksamhet vid internationella organisationer, utländska ambassader o.d.   |

# Bilaga 3 Beräkningsunderlag för nyckeltal vid inrapportering av avbrott

## Lokalnäten

Tabell 1 SAIDI och SAIFI för avbrott orsakade av eget nät

| Avbrott orsakade av eget nät   | SAIDI  | SAIFI   |
|--|--|---|
| Oaviserade långa avbrott >3 minuter och <12 timmar i anläggnings- och gränspunkter             | $\frac{\text{sum}(\text{nDurationUSub})}{\text{tot. ant. anläggnings- och gränspunkter}}$  | $\frac{\text{sum}(\text{nNoIntUSub})}{\text{tot. ant. anläggnings- och gränspunkter}}$  |
| Oaviserade långa avbrott $\geq 12$ timmar och $\leq 24$ timmar i anläggnings- och gränspunkter | $\frac{\text{sum}(\text{nDurationUASub})}{\text{tot. ant. anläggnings- och gränspunkter}}$ | $\frac{\text{sum}(\text{nNoIntUASub})}{\text{tot. ant. anläggnings- och gränspunkter}}$ |
| Oaviserade långa avbrott >24 timmar i anläggnings- och gränspunkter                            | $\frac{\text{sum}(\text{nDurationUISub})}{\text{tot. ant. anläggnings- och gränspunkter}}$ | $\frac{\text{sum}(\text{nNoIntUISub})}{\text{tot. ant. anläggnings- och gränspunkter}}$ |
| Aviserade långa avbrott >3 minuter i anläggnings- och gränspunkter                             | $\frac{\text{sum}(\text{nDurationNSub})}{\text{tot. ant. anläggnings- och gränspunkter}}$  | $\frac{\text{sum}(\text{nNoIntNSub})}{\text{tot. ant. anläggnings- och gränspunkter}}$  |

Tabell 2 MAIFI för korta avbrott orsakade av eget nät

| Korta avbrott orsakade av eget nät  | MAIFI   |
|---|---|
| Korta avbrott >100 millisekunder $\leq 3$ minuter i anläggnings- och gränspunkter | $\frac{\text{sum}(\text{nNoSIntUSub})}{\text{tot. ant. anläggnings- och gränspunkter}}$ |

Tabell 3 SAIDI och SAIFI för avbrott orsakade av överliggande nät

| Avbrott orsakade av överliggande nät   | SAIDI   | SAIFI  |
|--|---|--|
| Oaviserade långa avbrott >3 minuter och <12 timmar i anläggnings- och gränspunkter             | $\frac{\text{sum}(\text{nDurationURSub})}{\text{tot. ant. anläggnings- och gränspunkter}}$  | $\frac{\text{sum}(\text{nNoIntURSub})}{\text{tot. ant. anläggnings- och gränspunkter}}$  |
| Oaviserade långa avbrott $\geq 12$ timmar och $\leq 24$ timmar i anläggnings- och gränspunkter | $\frac{\text{sum}(\text{nDurationUARSub})}{\text{tot. ant. anläggnings- och gränspunkter}}$ | $\frac{\text{sum}(\text{nNoIntUARSub})}{\text{tot. ant. anläggnings- och gränspunkter}}$ |
| Oaviserade långa avbrott >24 timmar i anläggnings- och gränspunkter                            | $\frac{\text{sum}(\text{nDurationUIRSub})}{\text{tot. ant. anläggnings- och gränspunkter}}$ | $\frac{\text{sum}(\text{nNoIntUIRSub})}{\text{tot. ant. anläggnings- och gränspunkter}}$ |
| Aviserade långa avbrott >3 minuter i anläggnings- och gränspunkter                             | $\frac{\text{sum}(\text{nDurationNRSub})}{\text{tot. ant. anläggnings- och gränspunkter}}$  | $\frac{\text{sum}(\text{nNoIntNRSub})}{\text{tot. ant. anläggnings- och gränspunkter}}$  |

Tabell 4 MAIFI för korta avbrott orsakade av överliggande nät

| Korta avbrott orsakade av överliggande nät                                  | MAIFI  |
|---|--|
| Korta avbrott >100 millisekunder ≤3 minuter i anläggnings- och gränspunkter | $\text{sum}(\text{nNoSIntURSub}) / \text{tot. ant. anläggnings- och gränspunkter}$ |

Tabell 5 Högsta avbrottsvärden

| Beskrivning   | Antal/Anläggning   | Tid/Anläggning   |
|---|--|--|
| Högsta avbrottsvärden för långa avbrott i någon anläggnings- och gränspunkt | Jämför alla nInstID:<br>$\text{max}(\text{nNoIntNSub} + \text{nNoIntUSub} + \text{nNoIntNRSub} + \text{nNoIntURSub} + \text{nNoIntUASub} + \text{nNoIntUARSUB} + \text{nNoIntUISub} + \text{nNoIntUIRSub})$<br>Visa värdet och aktuellt nInstID för den anläggnings- eller gränspunkt med störst antal långa avbrott | Jämför alla nInstID:<br>$\text{max}(\text{nDurationNSub} + \text{nDurationUSub} + \text{nDurationNRSub} + \text{nDurationURSub} + \text{nDurationUASub} + \text{nDurationUARSUB} + \text{nDurationUISub} + \text{nDurationUIRSub})$<br>Visa värdet och aktuellt nInstID för den anläggnings- eller gränspunkt med längst avbrottstid |

Tabell 6 Övrig statistik

| Beskrivning  | Antal/Anläggning  |
|--|---|
| Störst antal korta avbrott i någon anläggnings- och gränspunkter                                       | Jämför alla nInstID: $\text{max}(\text{nNoSIntUSub} + \text{nNoSIntURSub})$ . Visa värdet och aktuellt nInstID för den anläggnings- eller gränspunkt med störst antal korta avbrott   |
| Antal anläggnings- och gränspunkter av typen lågspänning (≤1 kV)                                       | $\text{sum}(\text{nInstID som uppfyller villkoret } \text{nVoltage} \leq 1)$  |
| Antal anläggnings- och gränspunkter av typen högspänning (>1 kV)                                       | $\text{sum}(\text{nInstID som uppfyller villkoret } \text{nVoltage} > 1)$   |
| Antal kommunkoder inom redovisningsenheten   | $\text{sum}(\text{antal unika poster i nMunicipalityCode})$   |
| Antal transformatorstationer inom redovisningsenheten  | $\text{sum}(\text{antal unika poster i nTransID})$  |
| Antal anläggnings- och gränspunkter utan avbrott   | $\text{sum}(\text{nInstID som uppfyller villkoret: } (\text{nNoIntNSub} + \text{nNoIntUSub} + \text{nNoIntNRSub} + \text{nNoIntURSub} + \text{nNoIntUASub} + \text{nNoIntUARSUB} + \text{nNoIntUISub} + \text{nNoIntUIRSub} + \text{nNoSIntUSub} + \text{nNoSIntURSub}) = 0)$ |
| Antal anläggningspunkter med ≥4 oaviserade avbrott >3 minuter och <12 timmar                           | $\text{sum}(\text{nInstID som uppfyller följande villkor: } (\text{nNoIntUSub} + \text{nNoIntURSub}) > 3)$  |
| Antal anläggningspunkter med ≥12 oaviserade avbrott >3 minuter och <12 timmar                          | $\text{sum}(\text{nInstID som uppfyller följande villkor: } (\text{nNoIntUSub} + \text{nNoIntURSub}) > 11)$   |
| Totalt uttagen energi från redovisningsenheten i anläggnings- och gränspunkter lågspänning ≤1 kV (MWh) | $(\text{sum}(\text{nEnergyOut avseende alla nInstID som uppfyller } \text{nVoltage} \leq 1)) / 1000$  |
| Totalt inmatad energi till redovisningsenheten i anläggnings- och gränspunkter lågspänning ≤1 kV (MWh) | $(\text{sum}(\text{nEnergyIn avseende alla nInstID som uppfyller } \text{nVoltage} \leq 1)) / 1000$   |

| Beskrivning   | Antal/Anläggning  |
|---|---|
| Högsta uttagna energin från redovisningsenheten i anläggnings- och gränspunkterer lågspänning $\leq 1$ kV (kWh)                   | $\max(nEnergyOut)$ avseende alla nInstID som uppfyller $nVoltage \leq 1$ ). Visa värdet och aktuellt nInstID för den anläggnings- eller gränspunkt med högsta uttagna energin                                   |
| Högsta inmatade energin till redovisningsenheten i anläggnings- och gränspunkterer lågspänning $\leq 1$ kV (kWh)                  | $\max(nEnergyIn)$ avseende alla nInstID som uppfyller $nVoltage \leq 1$ ). Visa värdet och aktuellt nInstID för den anläggnings- eller gränspunkt med högsta inmatade energin                                   |
| Totalt uttagen energi från redovisningsenheten i anläggnings- och gränspunkterer högspänning $> 1$ kV (MWh)                       | $(\sum(nEnergyOut)$ avseende alla nInstID som uppfyller $nVoltage > 1$ )/1000   |
| Totalt inmatad energi (MWh) i anläggnings- och gränspunkterer högspänning $> 1$ kV (MWh)  | $(\sum(nEnergyIn)$ avseende alla nInstID som uppfyller $nVoltage > 1$ )/1000  |
| Högsta uttagna energin från redovisningsenheten i anläggnings- och gränspunkterer högspänning $> 1$ kV (kWh)                      | $\max(nEnergyOut)$ avseende alla nInstID som uppfyller $nVoltage > 1$ ). Visa värdet och aktuellt nInstID för den anläggnings- eller gränspunkt med högsta uttagna energin                                      |
| Högsta inmatade energin till redovisningsenheten i anläggnings- och gränspunkterer högspänning $> 1$ kV (kWh)                     | $\max(nEnergyIn)$ avseende alla nInstID som uppfyller $nVoltage > 1$ ). Visa värdet och aktuellt nInstID för den anläggnings- eller gränspunkt med högsta inmatade energin                                      |
| Högsta redovisade uttagna maxtimeffekten från redovisningsenheten i anläggnings- och gränspunkterer lågspänning $\leq 1$ kV (kW)  | $\max(nMaxHourPowerOut)$ avseende alla nInstID som uppfyller $nVoltage \leq 1$ . Visa värdet och aktuellt nInstID för den anläggnings- eller gränspunkt med högst uttagen maxtimeffekt från redovisningsenheten |
| Högsta redovisade inmatade maxtimeffekten till redovisningsenheten i anläggnings- och gränspunkterer lågspänning $\leq 1$ kV (kW) | $\max(nMaxHourPowerIn)$ avseende alla nInstID som uppfyller $nVoltage \leq 1$ . Visa värdet och aktuellt nInstID för den anläggnings- eller gränspunkt med högst inmatad maxtimeffekt till redovisningsenheten  |
| Högsta redovisade uttagna maxtimeffekten från redovisningsenheten i anläggnings- och gränspunkterer högspänning $> 1$ kV (kW)     | $\max(nMaxHourPowerOut)$ avseende alla nInstID som uppfyller $nVoltage > 1$ . Visa värdet och aktuellt nInstID för den anläggnings- eller gränspunkt med högst uttagen maxtimeffekt från redovisningsenheten    |
| Högsta redovisade inmatade maxtimeffekten till redovisningsenheten i anläggnings- och gränspunkterer högspänning $> 1$ kV (kW)    | $\max(nMaxHourPowerIn)$ avseende alla nInstID som uppfyller $nVoltage > 1$ . Visa värdet och aktuellt nInstID för den anläggnings- eller gränspunkt med högst inmatad maxtimeffekt till redovisningsenheten     |

## Regionnäten

Tabell 7 ILE och ILEffekt för avbrott orsakade av eget nät

| Avbrott orsakade av eget nät   | ILE (MWh)  | ILEffekt (MW)   |
|--|--|---|
| Oaviserade avbrott <12 timmar anläggnings- och gränspunkter (för ILEffekt undre gräns 100 millisekunder; för ILE är undre gräns 3 minuter) | $(\text{sum}((n\text{EnergyOut}/8760)^* (n\text{DurationUSub}/60)))/1000$  | $(\text{sum}((n\text{EnergyOut}/8760)^* (n\text{NoIntUSub}+n\text{NoSIntUSub}))/1000$ |
| Oaviserade långa avbrott $\geq 12$ timmar och $\leq 24$ timmar timmar anläggnings- och gränspunkter  | $(\text{sum}((n\text{EnergyOut}/8760)^* (n\text{DurationUASub}/60)))/1000$ | $(\text{sum}((n\text{EnergyOut}/8760)^* n\text{NoIntUASub}))/1000$                    |
| Oaviserade långa avbrott >24 timmar anläggnings- och gränspunkter  | $(\text{sum}((n\text{EnergyOut}/8760)^* (n\text{DurationUISub}/60)))/1000$ | $(\text{sum}((n\text{EnergyOut}/8760)^* n\text{NoIntUISub}))/1000$                    |
| Aviserade långa långa avbrott >3 minuter anläggnings- och gränspunkter   | $(\text{sum}((n\text{EnergyOut}/8760)^* (n\text{DurationNSub}/60)))/1000$  | $(\text{sum}((n\text{EnergyOut}/8760)^* n\text{NoIntNSub}))/1000$                     |

Tabell 8 ILE och ILEffekt för avbrott orsakade av överliggande nät

| Avbrott orsakade av överliggande eller angränsande nät   | ILE (MWh)   | ILEffekt (MW)   |
|--|---|---|
| Oaviserade långa avbrott <12 timmar anläggnings- och gränspunkter (för ILEffekt undre gräns 100 millisekunder; för ILE är undre gräns 3 minuter) | $(\text{sum}((n\text{EnergyOut}/8760)^* (n\text{DurationURSub}/60)))/1000$  | $(\text{sum}((n\text{EnergyOut}/8760)^* (n\text{NoIntURSub}+n\text{NoSIntURSub}))/1000$ |
| Oaviserade långa avbrott $\geq 12$ timmar och $\leq 24$ timmar timmar anläggnings- och gränspunkter  | $(\text{sum}((n\text{EnergyOut}/8760)^* (n\text{DurationUARSub}/60)))/1000$ | $(\text{sum}((n\text{EnergyOut}/8760)^* n\text{NoIntUARSub}))/1000$                     |
| Oaviserade långa avbrott >24 timmar anläggnings- och gränspunkter  | $(\text{sum}((n\text{EnergyOut}/8760)^* (n\text{DurationUIRSub}/60)))/1000$ | $(\text{sum}((n\text{EnergyOut}/8760)^* n\text{NoIntUIRSub}))/1000$                     |
| Aviserade långa avbrott >3 minuter i anläggnings- och gränspunkter   | $(\text{sum}((n\text{EnergyOut}/8760)^* (n\text{DurationNRSub}/60)))/1000$  | $(\text{sum}((n\text{EnergyOut}/8760)^* n\text{NoIntNRSub}))/1000$                      |

Tabell 9 Högsta avbrottsvärden

| Beskrivning   | Antal/Anläggning  | Tid/Anläggning   |
|---|---|--|
| Högsta avbrottsvärden för långa avbrott i någon anläggnings- eller gränspunkt | Jämför alla nInstID:<br>$\max(\text{nNoIntNSub} + \text{nNoIntUSub} + \text{nNoIntNRSub} + \text{nNoIntURSub} + \text{nNoIntUASub} + \text{nNoIntUARSUB} + \text{nNoIntUISub} + \text{nNoIntUIRSub})$ .<br>Visa värdet och aktuellt nInstID för den anläggnings- eller gränspunkt med högst antal långa avbrott | Jämför alla nInstID :<br>$\max(\text{nDurationNSub} + \text{nDurationUSub} + \text{nDurationNRSub} + \text{nDurationURSub} + \text{nDurationUASub} + \text{nDurationUARSUB} + \text{nDurationUISub} + \text{nDurationUIRSub})$ .<br>Visa värdet och aktuellt nInstID för den anläggnings- eller gränspunkt med högst antal långa avbrott |

Tabell 10 Övrig statistik

| Beskrivning   | Antal/Anläggning   |
|---|--|
| Störst antal korta avbrott i någon anläggnings- eller gränspunkt  | Jämför alla nInstID: $\max(\text{nNoSIntUSub} + \text{nNoSIntURSub})$ . Visa värdet och aktuell nInstID  |
| Totalt antal anläggningpunkter                                    | $\text{sum}(\text{nInstID om} \neq 222222)$  |
| Antal gränspunkter mot lokalnät (kundkodID = 222222)              | $\text{sum}(\text{nInstID om} = 222222)$   |
| Antal transformatorer   | $\text{sum}(\text{antal unika poster i nTransID})$   |
| Antal kommunkoder inom redovisningsenheten                        | $\text{sum}(\text{antal unika poster i nMunicipalityCode})$  |
| Antal anläggnings- eller gränspunkter utan avbrott                | $\text{sum}(\text{nInstID som uppfyller följande villkor: } (\text{nNoIntNSub} + \text{nNoIntUSub} + \text{nNoIntNRSub} + \text{nNoIntURSub} + \text{nNoIntUASub} + \text{nNoIntUARSUB} + \text{nNoIntUISub} + \text{nNoIntUIRSub} + \text{nNoSIntUSub} + \text{nNoSIntURSub}) = 0)$ |
| Total levererad energi, anläggnings- och gränspunkter (MWh)       | $(\text{sum}(\text{nEnergyOut}))/1000$   |
| Total inmatad energi, anläggnings- och gränspunkter (MWh)         | $(\text{sum}(\text{nEnergyIn}))/1000$  |
| Högsta uttagna energi för någon anläggningspunkt (MWh)            | $(\max(\text{nEnergyOut för alla nInstID} \neq 222222))/1000$ . Visa värde och aktuell nInstID för den anläggningspunkt med högsta uttagna energin från redovisningsenheten  |
| Högsta inmatade energi för någon anläggningspunkt (MWh)           | $(\max(\text{nEnergyIn för alla nInstID} \neq 222222))/1000$ . Visa värde och aktuell nInstID för den anläggningspunkt med högsta inmatade energin till redovisningsenheten  |
| Högsta redovisade uttagna maxtimeffekten i anläggningspunkt (MW)  | $(\max(\text{nMaxHourPowerOut avseende alla nInstID} \neq 222222))/1000$ . Visa värdet och aktuellt nInstID för den anläggningspunkt med högst maxtimeffekt uttagen från redovisningsenheten   |
| Högsta redovisade inmatade maxtimeffekten i anläggningspunkt (MW) | $(\max(\text{nMaxHourPowerIn avseende alla nInstID} \neq 222222))/1000$ . Visa värdet och aktuellt nInstID för den anläggningspunkt med högst maxtimeffekt inmatad till redovisningsenheten  |



