

From: [REDACTED]@vattenfall.com <[REDACTED]@vattenfall.com>
To: Diariet Ei <diariet@ei.se>
CC: [REDACTED] <[REDACTED]@ei.se>
Subject: Komplettering 2018-101591
Date: 02.01.2023 11:15:00 (+0000)
Attachments: koncessionskarta_230102.pdf (1 page)
Hej,

Ledning ÄL223 kommer att användas för att avlasta nätet vid underhåll på övriga ledningar i området.

Bifogat finns en ny koncessionskarta.

Med vänlig hälsning

[REDACTED]
Tillståndsspecialist

Telefon: [REDACTED] Växel: (0)8 739 50 00
Vattenfall Eldistribution AB
Address: RU2560, 16992 Stockholm
Besöksadress: Evenemangsgatan 13, 16956 Solna
www.vattenfall.se

Please consider the environment before printing this e-mail

Från: diariet@ei.se <diariet@ei.se>
Skickat: den 6 december 2022 13:55
Till: .f Koncessioner Mellan (DS-URM) <koncessions.mellan@vattenfall.com>; .f Registratur Eldistribution (DS-ODD) <registratur.eldistribution@vattenfall.com>; [REDACTED] (DS-URM) <[REDACTED]@vattenfall.com>
Ämne: Angående: 2018-101591

This e-mail is from an external source - be cautious and only click links or open attachments if you trust the sender.

Hej!

Detta är en begäran om komplettering i ärende 2018-101591.

Hälsningar

[REDACTED]
Energimarknadsinspektionen

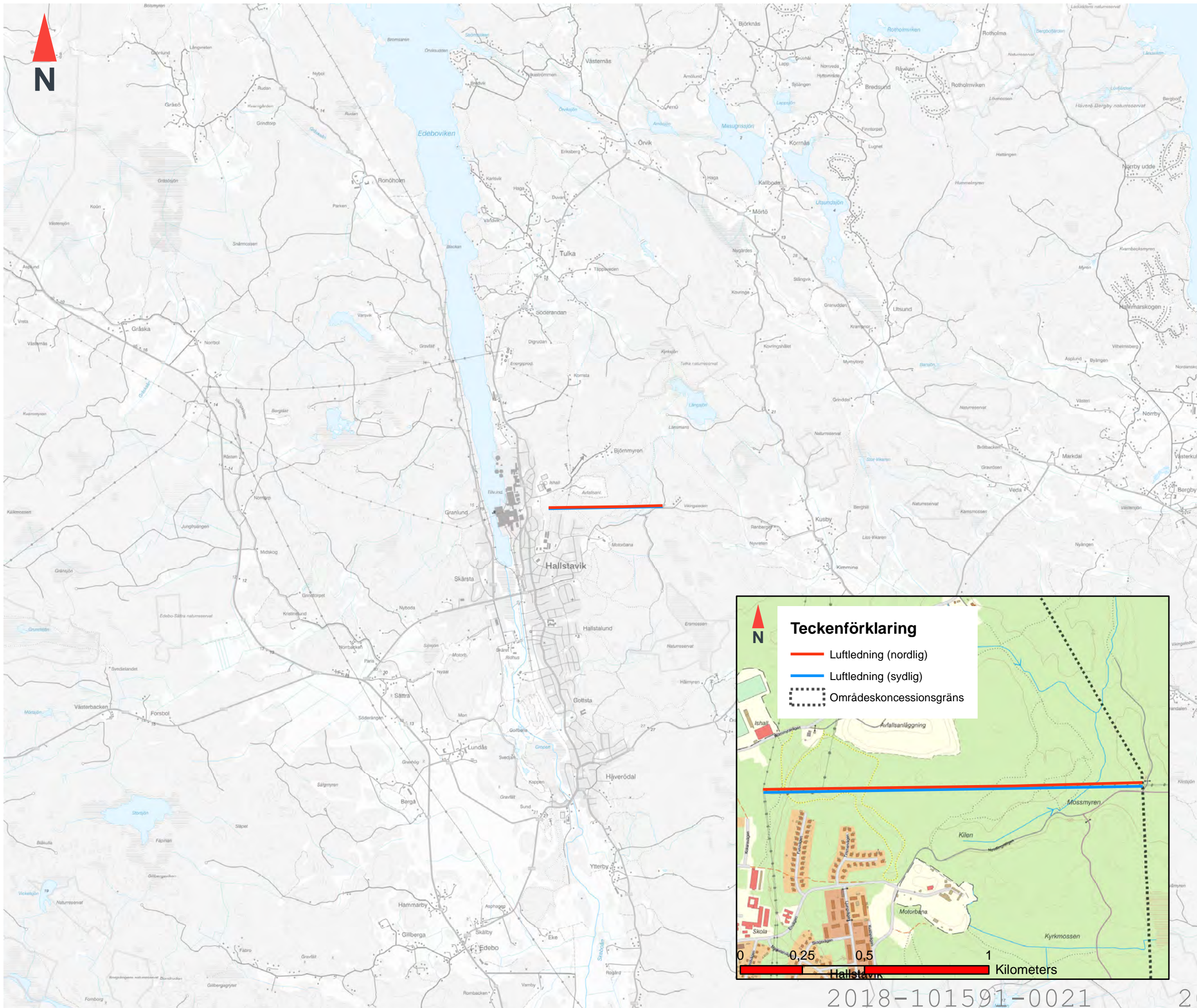

KONCESSIONSKARTA

2018-101591

Skala (A3): 1:50 000

Datum: 2023-01-02

Teckenförklaring

- Luftledning (nordlig)
- Luftledning (sydlig)

